

**ORGANISMO OPERADOR MUNICIPAL  
DE AGUA POTABLE ALCANTARILLADO  
Y SANEAMIENTO DE CABORCA**



*Piensa en Grande*  
2021-2024

**PRESUPUESTO DE  
EGRESOS 2024**

12

A handwritten signature in black ink, appearing to be the letter 'R'.

A handwritten signature in black ink, consisting of several loops and a vertical stroke.

A handwritten signature in black ink, consisting of a single, long, sweeping horizontal stroke.

A handwritten signature in black ink, consisting of a few loops.

A handwritten signature in black ink, consisting of a few loops.

A handwritten signature in black ink, consisting of a few loops.

**INDICADORES DE RESULTADOS**

**ORGANISMO PARAMUNICIPAL: OOMAPAS CABORCA  
INDICADORES DE RESULTADOS  
DEL 01 DE ENERO AL 31 DE DICIEMBRE DEL 2024**

**UNIDAD RESPONSABLE: OB 26 ORGANISMO OPERADOR MUNICIPAL DE AGUA POTABLE, ALCANTARILLADO Y SANEAMIENTO (OOMAPAS)**

**PROGRAMA: CLAVE: AA**

**NOMBRE: POLITICA Y PLEANACION DE LA ADMINISTRACION DEL AGUA**

**SUB PROGRAMA: CLAVE 01**

**NOMBRE: Conducción y Coordinación General**

**DEPENDENCIA: ORGANISMO OPERADO MUNICIPAL DE AGUA POTABLE, ALCANTARILLADO Y SANEAMIENTO (OOMAPAS)**

**UNIDAD RESPONSABLE: DIRECCION GENERAL**

**OBJETIVO: DEFINIR, COORDINAR Y LLEVAR ACABO ACCIONES EN MATERIA DE PROGRAMACION, PRESUPUESTACION, EVALUACION Y CONTROL DE LAS FINANZAS PUBLICAS A FIN DE CONTAR CON FINANCIAMIENTO PARA CADA UNO DE LOS PROGRAMAS ESTABLECIDOS POR EL ORGANISMO.**

**EVALUACIÓN DE METAS**

| CLAVE   | META<br>DESCRIPCION  | UNIDAD DE MEDIDA | PONDE-<br>RACION % | GASTO                   |             | META       |          | PORCENTAJE |    |    |
|---|--|------------------|--------------------|-------------------------|-------------|------------|----------|------------|----|----|
|   |  |                  |                    | PRESUP. MODIFICADO      | DEVENGADO   | ACUMULADO  |          | E1         | E2 | E3 |
|   |  |                  |                    |                         |             | PROGRAMADA | REAL     |            |    |    |
| 1   | Proveer de Recursos Humanos para el funcionamiento administrativo y operacional del organismo y su prestacion de Servicio de Agua Potable, Alcantarillado y Saneamiento. | Mensual          | 54.95%             | \$ 59,206,397.80        |             | 12         |          |            |    |    |
| 2   | Aplicación de Servicios para funcionamiento administrativo y de operación  | Mensual          | 5.25%              | \$ 5,658,465.11         |             | 12         |          |            |    |    |
| 3   | Aplicación de materiales para el funcionamiento administrativo   | Mensual          | 0.93%              | \$ 1,001,197.02         |             | 12         |          |            |    |    |
| <b>TOTAL DEL GASTO DE LA UNIDAD RESPONSABLE</b> |  |                  | <b>61.13%</b>      | <b>\$ 65,866,059.93</b> | <b>\$ -</b> | <b>36</b>  | <b>0</b> |            |    |    |

*(Handwritten signatures and marks)*

R

12

A

**INDICADORES DE RESULTADOS**

**ORGANISMO PARAMUNICIPAL: OOMAPAS CABORCA  
INDICADORES DE RESULTADOS  
DEL 01 DE ENERO AL 31 DE DICIEMBRE DEL 2024**

**UNIDAD RESPONSABLE: OB 26 ORGANISMO OPERADOR MUNICIPAL DE AGUA POTABLE, ALCANTARILLADO Y SANEAMIENTO (OOMAPAS)**

**PROGRAMA: CLAVE: AA**

**NOMBRE: POLITICA Y PLEANACION DE LA ADMINISTRACION DEL AGUA**

**SUB PROGRAMA: CLAVE 05**

**NOMBRE: SERVICIOS INFORMATICOS**

**DEPENDENCIA: ORGANISMO OPERADO MUNICIPAL DE AGUA POTABLE, ALCANTARILLADO Y SANEAMIENTO (OOMAPAS)**

**UNIDAD RESPONSABLE: DIRECCION GENERAL**

**OBJETIVO: COORDINAR Y EVALUAR LA ADQUISICIONES DE MOBILIARIO Y EQUIPO, SISTEMAS DE COMPUTOS**

**EVALUACIÓN DE METAS**

| CLAVE   | DESCRIPCION  | UNIDAD DE MEDIDA | PONDE-<br>RACION % | GASTO                |             | META       |          | PORCENTAJE |    |    |
|---|--|------------------|--------------------|----------------------|-------------|------------|----------|------------|----|----|
|   |  |                  |                    | PRESUP. MODIFICADO   | DEVENGADO   | ACUMULADO  |          | E1         | E2 | E3 |
|   |  |                  |                    |                      |             | PROGRAMADA | REAL     |            |    |    |
| 1   | Adquisicion de Equipo de Computo   | Unidad           | 0.16%              | \$ 170,000.00        |             | 8          |          |            |    |    |
| 2   | Adquisicion de Impresora   | Unidad           | 0.04%              | \$ 45,000.00         |             | 1          |          |            |    |    |
| 3   | Adquisicion de escritorio  | Unidad           | 0.02%              | \$ 25,000.00         |             | 1          |          |            |    |    |
| 4   | Actualización de Software de Nóminas, Contabilidad, Facturación y Pagos. | Actualizacion    | 0.15%              | \$ 163,602.39        |             | 1          |          |            |    |    |
| 5   | Equipo de sonido   | Unidad           | 0.02%              | \$ 20,000.00         |             | 1          |          |            |    |    |
| 6   | Servidor   | Unidad           | 0.03%              | \$ 30,000.00         |             | 1          |          |            |    |    |
| <b>TOTAL DEL GASTO DE LA UNIDAD RESPONSABLE</b> |  |                  | <b>0.42%</b>       | <b>\$ 453,602.39</b> | <b>\$ -</b> | <b>13</b>  | <b>0</b> |            |    |    |

*[Handwritten signatures and initials]*

12

*[Handwritten signature]*

INDICADORES DE RESULTADOS

ORGANISMO PARAMUNICIPAL: OOMAPAS CABORCA  
INDICADORES DE RESULTADOS  
DEL 01 DE ENERO AL 31 DE DICIEMBRE DEL 2024

UNIDAD RESPONSABLE: OB 26 ORGANISMO OPERADOR MUNICIPAL DE AGUA POTABLE, ALCANTARILLADO Y SANEAMIENTO (OOMAPAS)

PROGRAMA: CLAVE: AB

NOMBRE: APOYO A LA OPERACIÓN DEL SISTEMA MUNICIPAL HIDRAULICO

SUB PROGRAMA: CLAVE 01

NOMBRE: ADMINISTRACION DE RECURSOS MATERIALES Y FINANCIEROS

DEPENDENCIA: ORGANISMO OPERADO MUNICIPAL DE AGUA POTABLE, ALCANTARILLADO Y SANEAMIENTO (OOMAPAS)

UNIDAD RESPONSABLE: DIRECCION GENERAL

OBJETIVO: COORDINACION Y ADMINISTRACIONES DE ADQUISICIONES DE RECURSOS MATERIALES

EVALUACIÓN DE METAS

| CLAVE   | DESCRIPCION                                      | UNIDAD DE MEDIDA | PONDE-<br>RACION % | GASTO                  |             | META       |          | PORCENTAJE |    |    |
|---|--|------------------|--------------------|------------------------|-------------|------------|----------|------------|----|----|
|   |  |                  |                    | PRESUP. MODIFICADO     | DEVENGADO   | ACUMULADO  |          | E1         | E2 | E3 |
|   |  |                  |                    |                        |             | PROGRAMADA | REAL     |            |    |    |
| 1   | Adquisicion de vehiculo                          | Unidad           | 0.74%              | \$ 800,000.00          |             | 2          |          |            |    |    |
| 2   | Equipo de Aire acondicionado                     | Unidad           | 0.02%              | \$ 25,000.00           |             | 2          |          |            |    |    |
| 3   | Alcoholimetro para Empresas                      | Unidad           | 0.00%              | \$ 5,000.00            |             | 1          |          |            |    |    |
| 4   | Adquisicion de vestuarios y uniformes            | Evento           | 0.90%              | \$ 967,175.82          |             | 2          |          |            |    |    |
| 5   | Adquisicion de prendas de proteccion y seguridad | Evento           | 0.05%              | \$ 57,161.09           |             | 2          |          |            |    |    |
| 6   | Adquisicion de Retroescavadora                   | Unidad           | 1.76%              | \$ 1,900,000.00        |             | 1          |          |            |    |    |
| <b>TOTAL DEL GASTO DE LA UNIDAD RESPONSABLE</b> |  |                  | <b>3.48%</b>       | <b>\$ 3,754,336.91</b> | <b>\$ -</b> | <b>10</b>  | <b>0</b> |            |    |    |

*[Handwritten signatures and initials]*

12

*[Handwritten signature]*

*[Handwritten signature]*

**INDICADORES DE RESULTADOS**

**ORGANISMO PARAMUNICIPAL: OOMAPAS CABORCA  
INDICADORES DE RESULTADOS  
DEL 01 DE ENERO AL 31 DE DICIEMBRE DEL 2024**

**UNIDAD RESPONSABLE: OB 26 ORGANISMO OPERADOR MUNICIPAL DE AGUA POTABLE, ALCANTARILLADO Y SANEAMIENTO (OOMAPAS)**

**PROGRAMA: CLAVE: AC**

**NOMBRE: FOMENTO Y REGULACION DE LA PRESTACION DE LOS SERVICIOS DE AGUA POTABLE Y ALCANTARILLADO**

**SUB PROGRAMA: CLAVE 01**

**NOMBRE: FOMENTO Y REGULACION**

**DEPENDENCIA: ORGANISMO OPERADO MUNICIPAL DE AGUA POTABLE, ALCANTARILLADO Y SANEAMIENTO (OOMAPAS)**

**UNIDAD RESPONSABLE: DIRECCION GENERAL**

**OBJETIVO: COORDINACION DE LA CAPACITACION DEL PERSONAL**

**EVALUACIÓN DE METAS**

| CLAVE   | DESCRIPCION   | UNIDAD DE MEDIDA | PONDE-<br>RACION % | GASTO                   |             | META       |          | PORCENTAJE |    |    |
|---|---|------------------|--------------------|-------------------------|-------------|------------|----------|------------|----|----|
|   |   |                  |                    | PRESUP. MODIFICADO      | DEVENGADO   | ACUMULADO  |          | E1         | E2 | E3 |
|   |   |                  |                    |                         |             | PROGRAMADA | REAL     |            |    |    |
| 1   | Difucion por radio y otros medios del uso del agua e informacion oficial de programas y actividades | Mensual          | 0.32%              | \$ 350,000.00           |             | 12         |          |            |    |    |
| <b>TOTAL DEL GASTO DE LA UNIDAD RESPONSABLE</b> |   |                  | <b>0.32%</b>       | <b>\$ 350,000.00</b>    | <b>\$ -</b> | <b>12</b>  | <b>0</b> |            |    |    |
| <b>TOTAL DEL GASTO DE LA UNIDAD RESPONSABLE</b> |   |                  | <b>65.36%</b>      | <b>\$ 70,423,999.23</b> |             |            |          |            |    |    |



12
A

**INDICADORES DE RESULTADOS**

**ORGANISMO PARAMUNICIPAL: OOMAPAS CABORCA  
INDICADORES DE RESULTADOS  
DEL 01 DE ENERO AL 31 DE DICIEMBRE DEL 2024**

**UNIDAD RESPONSABLE: OB 26 ORGANISMO OPERADOR MUNICIPAL DE AGUA POTABLE, ALCANTARILLADO Y SANEAMIENTO (OOMAPAS)**

**PROGRAMA: CLAVE: AB**

**NOMBRE: APOYO A LA OPERACIÓN DEL SISTEMA MUNICIPAL HIDRAULICO**

**SUB PROGRAMA: CLAVE 02**

**NOMBRE: ADMINISTRACION DEL SUMINISTRO DE AGUA POTABLE**

**DEPENDENCIA: ORGANISMO OPERADOR MUNICIPAL DEL AGUA POTABLE, ALCANTARILLADO Y SANEAMIENTO**

**UNIDAD RESPONSABLE: COORDINACION DEL DEPARTAMENTO TECNICO**

**OBJETIVO: COORDINAR Y LLEVAR ACABO ACCIONES DE AMPLIACION Y MANTENIMIENTO DE INFRAESTRUCTURA HIDRAULICA**

**EVALUACIÓN DE METAS**

| CLAVE   | DESCRIPCION                           | UNIDAD DE MEDIDA | PONDE-<br>RACION % | GASTO              |                        | META        |           | PORCENTAJE |    |    |
|---|---------------------------------------|------------------|--------------------|--------------------|------------------------|-------------|-----------|------------|----|----|
|   |                                       |                  |                    | PRESUP. MODIFICADO | DEVENGADO              | ACUMULADO   |           | E1         | E2 | E3 |
|   |                                       |                  |                    |                    |                        | PROGRAMADA  | REAL      |            |    |    |
| 1   | Mantenimiento de pozo #4              | Mantenimiento    | 0.14%              | \$ 150,000.00      |                        | 1           |           |            |    |    |
| 2   | Mantenimiento de pozo #5              | Mantenimiento    | 0.46%              | \$ 500,000.00      |                        | 1           |           |            |    |    |
| 3   | Mantenimiento de pozo #6              | Mantenimiento    | 0.14%              | \$ 150,000.00      |                        | 1           |           |            |    |    |
| 4   | Mantenimiento de pozo #7              | Mantenimiento    | 0.46%              | \$ 500,000.00      |                        | 1           |           |            |    |    |
| 5   | Mantenimiento de pozo #8              | Mantenimiento    | 0.14%              | \$ 150,000.00      |                        | 1           |           |            |    |    |
| 6   | Mantenimiento de pozo La Argentina #1 | Mantenimiento    | 0.12%              | \$ 125,000.00      |                        | 1           |           |            |    |    |
| 7   | Mantenimiento de pozo La Argentina #2 | Mantenimiento    | 0.12%              | \$ 125,000.00      |                        | 1           |           |            |    |    |
| 8   | Mantenimiento de pozo Salomon Quihis  | Mantenimiento    | 0.02%              | \$ 23,877.70       |                        | 1           |           |            |    |    |
| 9   | Mantenimiento de pozo el Huanimaro    | Mantenimiento    | 0.09%              | \$ 100,000.00      |                        | 1           |           |            |    |    |
| 10  | Mantenimiento de pozo el Huanimaro 2  | Mantenimiento    | 0.42%              | \$ 450,000.00      |                        | 1           |           |            |    |    |
| 11  | Rebombeo colonia Contreras            | Mantenimiento    | 0.05%              | \$ 50,000.00       |                        | 1           |           |            |    |    |
| 16  | Rebombeo calle 20 y Arroyo            | Mantenimiento    | 0.14%              | \$ 150,000.00      |                        | 1           |           |            |    |    |
| 14  | Rebombeo colonia Santa Cecilia        | Mantenimiento    | 0.05%              | \$ 50,000.00       |                        | 1           |           |            |    |    |
| 15  | Rebombeo colonia Santa Cecilia #2     | Mantenimiento    | 0.14%              | \$ 150,000.00      |                        | 1           |           |            |    |    |
| 12  | Rebombeo colonia Pagasa               | Mantenimiento    | 0.05%              | \$ 50,000.00       |                        | 1           |           |            |    |    |
| 13  | Rebombeo 6ta y Durango                | Mantenimiento    | 0.11%              | \$ 120,000.00      |                        | 1           |           |            |    |    |
| 14  | Renta de pozo para suministro de agua | Mensual          | 1.39%              | \$ 1,494,727.93    |                        | 12          |           |            |    |    |
| <b>TOTAL DEL GASTO DE LA UNIDAD RESPONSABLE</b> |                                       |                  |                    | <b>4%</b>          | <b>\$ 4,338,605.63</b> | <b>\$ -</b> | <b>28</b> | <b>0</b>   |    |    |

*[Handwritten signature]*

*[Handwritten initials]*

12

*[Handwritten signature]*

*[Handwritten signature]*

**INDICADORES DE RESULTADOS**

**ORGANISMO PARAMUNICIPAL: OOMAPAS CABORCA  
INDICADORES DE RESULTADOS  
DEL 01 DE ENERO AL 31 DE DICIEMBRE DEL 2024**

**UNIDAD RESPONSABLE: OB 26 ORGANISMO OPERADOR MUNICIPAL DE AGUA POTABLE, ALCANTARILLADO Y SANEAMIENTO (OOMAPAS)**

**PROGRAMA: CLAVE: AC**

**NOMBRE: FOMENTO Y REGULACION DE LA PRESTACION DE LOS SERVICIOS DE AGUA POTABLE Y ALCANTARILLADO**

**SUB PROGRAMA: CLAVE 06**

**NOMBRE: ESTUDIO Y PROYECTO**

**DEPENDENCIA: ORGANISMO OPERADOR MUNICIPAL DEL AGUA POTABLE, ALCANTARILLADO Y SANEAMIENTO**

**UNIDAD RESPONSABLE: COORDINACION DEL DEPARTAMENTO TECNICO**

**OBJETIVO: REALIZAR ACCIONES ENCAMINADAS AL CUIDADO DE LA REGULACION Y PREVENCION DE LA CONTAMINACION DEL AGUA**

**EVALUACIÓN DE METAS**

| CLAVE   | DESCRIPCION                                    | UNIDAD DE MEDIDA | PONDE-<br>RACION % | GASTO                |             | META       |          | PORCENTAJE |    |    |
|---|--|------------------|--------------------|----------------------|-------------|------------|----------|------------|----|----|
|   |  |                  |                    | PRESUP. MODIFICADO   | DEVENGADO   | ACUMULADO  |          | E1         | E2 | E3 |
|   |  |                  |                    |                      |             | PROGRAMADA | REAL     |            |    |    |
| 1   | Estudios                                       | Evento           | 0.09%              | \$ 100,000.00        |             | 1          |          |            |    |    |
| 2   | Cloracion de fuentes de abastecimiento de agua | Evento           | 0.46%              | \$ 500,000.00        |             | 12         |          |            |    |    |
| <b>TOTAL DEL GASTO DE LA UNIDAD RESPONSABLE</b> |  |                  | <b>0.56%</b>       | <b>\$ 600,000.00</b> | <b>\$ -</b> | <b>13</b>  | <b>0</b> |            |    |    |

12

INDICADORES DE RESULTADOS

ORGANISMO PARAMUNICIPAL: OOMAPAS CABORCA  
INDICADORES DE RESULTADOS  
DEL 01 DE ENERO AL 31 DE DICIEMBRE DEL 2024

UNIDAD RESPONSABLE: OB 26 ORGANISMO OPERADOR MUNICIPAL DE AGUA POTABLE, ALCANTARILLADO Y SANEAMIENTO (OOMAPAS)

PROGRAMA: CLAVE: AB

NOMBRE: APOYO A LA OPERACIÓN DEL SISTEMA MUNICIPAL HIDRAULICO

SUB PROGRAMA: CLAVE 01, 03

NOMBRE: ADMINISTRACION DE RECURSOS MATERIALES Y FINANCIEROS, CAPTACION Y SUMINISTRO DE AGUA PARA USOS MULTIPLES

DEPENDENCIA: ORGANISMO OPERADOR MUNICIPAL DEL AGUA POTABLE, ALCANTARILLADO Y SANEAMIENTO

UNIDAD RESPONSABLE: COORDINACION DEL DEPARTAMENTO TECNICO

OBJETIVO: REALIZAR ACCIONES ENCAMINADAS AL CUIDADO DE LA REGULACION Y PREVENCION DE LA CONTAMINACION DEL AGUA

EVALUACIÓN DE METAS

| META  |   | UNIDAD DE MEDIDA | PONDE-<br>RACION % | GASTO                   |             | META       |          | PORCENTAJE |    |    |
|---|---|------------------|--------------------|-------------------------|-------------|------------|----------|------------|----|----|
| CLAVE   | DESCRIPCION                             |                  |                    | PRESUP. MODIFICADO      | DEVENGADO   | ACUMULADO  |          | E1         | E2 | E3 |
|   |   |                  |                    |                         |             | PROGRAMADA | REAL     |            |    |    |
| 1   | Suministro mensual de Energía Eléctrica | Consumo          | 12.83%             | \$ 13,829,412.48        |             | 12         |          |            |    |    |
| <b>TOTAL DEL GASTO DE LA UNIDAD RESPONSABLE</b> |   |                  | <b>12.83%</b>      | <b>\$ 13,829,412.48</b> | <b>\$ -</b> | <b>12</b>  | <b>0</b> |            |    |    |

*[Handwritten signature]*

*R*

*[Handwritten signature]*

12

*A*

*[Handwritten signature]*



INDICADORES DE RESULTADOS

ORGANISMO PARAMUNICIPAL: OOMAPAS CABORCA  
INDICADORES DE RESULTADOS  
DEL 01 DE ENERO AL 31 DE DICIEMBRE DEL 2024

UNIDAD RESPONSABLE: OB 26 ORGANISMO OPERADOR MUNICIPAL DE AGUA POTABLE, ALCANTARILLADO Y SANEAMIENTO (OOMAPAS)

PROGRAMA: CLAVE: AB

NOMBRE: APOYO A LA OPERACIÓN DEL SISTEMA MUNICIPAL HIDRAULICO

SUB PROGRAMA: CLAVE 01

NOMBRE: ADMINISTRACION DE RECURSOS MATERIALES Y FINANCIEROS

DEPENDENCIA: ORGANISMO OPERADOR MUNICIPAL DEL AGUA POTABLE, ALCANTARILLADO Y SANEAMIENTO

UNIDAD RESPONSABLE: COORDINACION DEL DEPARTAMENTO TECNICO

OBJETIVO: COORDINAR ADQUISICION DE IMPLEMENTOS PARA APOYO EN OPERACIÓN

EVALUACIÓN DE METAS

| CLAVE   | DESCRIPCION  | UNIDAD DE MEDIDA | PONDE-<br>RACION % | GASTO               |             | META       |          | PORCENTAJE |    |    |
|---|--|------------------|--------------------|---------------------|-------------|------------|----------|------------|----|----|
|   |  |                  |                    | PRESUP. MODIFICADO  | DEVENGADO   | ACUMULADO  |          | E1         | E2 | E3 |
|   |  |                  |                    |                     |             | PROGRAMADA | REAL     |            |    |    |
| 1   | Adquisicion de sonda para medicion de niveles en pozos de agua potable                   | Unidad           | 0.03%              | \$ 35,000.00        |             | 1          |          |            |    |    |
| 2   | Adquisicion de Impresora a color para ploteo de planos de ingenieria y equipo de computo | Unidad           | 0.02%              | \$ 20,000.00        |             | 1          |          |            |    |    |
| 3   | Adquisicion de impresora a color   | Unidad           | 0.01%              | \$ 15,000.00        |             | 1          |          |            |    |    |
| <b>TOTAL DEL GASTO DE LA UNIDAD RESPONSABLE</b> |  |                  | <b>0.06%</b>       | <b>\$ 70,000.00</b> | <b>\$ -</b> | <b>3</b>   | <b>0</b> |            |    |    |

*[Handwritten signature]*

*[Handwritten signature]*

*[Handwritten signature]*

12

*[Handwritten signature]*

*[Handwritten signature]*

INDICADORES DE RESULTADOS

ORGANISMO PARAMUNICIPAL: OOMAPAS CABORCA  
 INDICADORES DE RESULTADOS  
 DEL 01 DE ENERO AL 31 DE DICIEMBRE DEL 2024

UNIDAD RESPONSABLE: OB 26 ORGANISMO OPERADOR MUNICIPAL DE AGUA POTABLE, ALCANTARILLADO Y SANEAMIENTO (OOMAPAS) COORD. DEPARTAMENTO TECNICO  
 PROGRAMA: CLAVE: AC  
 NOMBRE: FOMENTO Y REGULACION DE LA PRESTACION DE LOS SERVICIOS DE AGUA POTABLE Y ALCANTARILLADO  
 SUB PROGRAMA: CLAVE 02  
 NOMBRE: PRESTACION DEL SERVICIO DE AGUA POTABLE  
 DEPENDENCIA: ORGANISMO OPERADOR MUNICIPAL DEL AGUA POTABLE, ALCANTARILLADO Y SANEAMIENTO  
 UNIDAD RESPONSABLE: COORDINACION DEL DEPARTAMENTO TECNICO  
 OBJETIVO: COORDINAR ACCIONES ENCAMINADAS A LA EJECUCION DE OBRA PUBLICA DE AGUA POTABLE

EVALUACIÓN DE METAS

| CLAVE   | DESCRIPCION   | UNIDAD DE MEDIDA | PONDE-<br>RACION % | GASTO                  |             | META        |          | PORCENTAJE |    |    |
|---|---|------------------|--------------------|------------------------|-------------|-------------|----------|------------|----|----|
|   |   |                  |                    | PRESUP. MODIFICADO     | DEVENGADO   | ACUMULADO   |          | E1         | E2 | E3 |
|   |   |                  |                    |                        |             | PROGRAMADA  | REAL     |            |    |    |
| 1   | REHABILITACION DE RED HIDRAULICA EN BULEVAR MANUEL J. CLOUTHIER ENTRE AVENIDAS LUIS D. COLOSIO Y DURANGO, DE LA COL. INDUSTRIAL, EN EL MUNICIPIO DE CABORCA, SON. | ML               | 0.99%              | \$ 1,070,525.00        |             | 1200        |          |            |    |    |
| 2   | AMPLIACION DE RED HIDRAULICA EN CALLE 36 ENTRE AVS. STA. BARBARA Y STA. EVA, HASTA CALLE 35, COL. STA. CECILIA, EN CABORCA, SON.                                  | ML               | 0.08%              | \$ 86,291.79           |             | 136         |          |            |    |    |
| <b>TOTAL DEL GASTO DE LA UNIDAD RESPONSABLE</b> |   |                  | <b>1.07%</b>       | <b>\$ 1,156,816.79</b> | <b>\$ -</b> | <b>1336</b> | <b>0</b> |            |    |    |

12

**INDICADORES DE RESULTADOS**

**ORGANISMO PARAMUNICIPAL: OOMAPAS CABORCA  
INDICADORES DE RESULTADOS  
DEL 01 DE ENERO AL 31 DE DICIEMBRE DEL 2024**

**UNIDAD RESPONSABLE: OB 26 ORGANISMO OPERADOR MUNICIPAL DE AGUA POTABLE, ALCANTARILLADO Y SANEAMIENTO (OOMAPAS) COORD. DEPARTAMENTO TECNICO**

**PROGRAMA: CLAVE: AC**

**NOMBRE: FOMENTO Y REGULACION DE LA PRESTACION DE LOS SERVICIOS DE AGUA POTABLE Y ALCANTARILLADO**

**SUB PROGRAMA: CLAVE 03**

**NOMBRE: PRESTACION DEL SERVICIO DE ALCANTARILLADO**

**DEPENDENCIA: ORGANISMO OPERADOR MUNICIPAL DEL AGUA POTABLE, ALCANTARILLADO Y SANEAMIENTO**

**UNIDAD RESPONSABLE: COORDINACION DEL DEPARTAMENTO TECNICO**

**OBJETIVO: COORDINAR ACCIONES ENCAMINADAS A LA EJECUCION DE OBRA PUBLICA DE ALCANTARILLADO**

**EVALUACIÓN DE METAS**

| CLAVE   | META<br>DESCRIPCION  | UNIDAD DE MEDIDA | PONDE-<br>RACION % | GASTO                   |             | META          |          | PORCENTAJE |    |    |
|---|--|------------------|--------------------|-------------------------|-------------|---------------|----------|------------|----|----|
|   |  |                  |                    | PRESUP. MODIFICADO      | DEVENGADO   | ACUMULADO     |          | E1         | E2 | E3 |
|   |  |                  |                    |                         |             | PROGRAMADA    | REAL     |            |    |    |
| 1   | AMPLIACION DE RED DE DRENAJE SANITARIO, COLECTOR EN AV. SANTA CECILIA ENTRE CALLES 44 Y 45, ATARJEIA EN CALLE 45 ENTRE AV. SANTA RAMONA Y AV. DEL CARMEN Y LA CONTRUCCION DE POZOS DE VISITA, EN COL. PALO VERDE, MPIO. DE CABORCA, SON. | ML               | 0.86%              | \$926,376.84            |             | 768.6         |          |            |    |    |
| 2   | AMPLIACION DE RED DE DRENAJE SANITARIO Y LA CONTRUCCION DE POZOS DE VISITA EN CALLE 36 ENTRE AVS. STA BARBARA Y STA. EVA, HASTA CALLE 36, COL. STA. CECILIA, EN CABORCA, SON.  | ML               | 0.16%              | \$168,467.02            |             | 136           |          |            |    |    |
| 3   | REHABILITACION DE RED DE DRENAJE SANITARIO Y DESCARGAS DOMICILIARIAS, EN AVENIDA H ENTRE CALLES 7 Y 8 EN COLONIA CENTRO, MPIO. DE H. CABORCA, SON.   | ML               | 0.25%              | \$271,203.95            |             | 126           |          |            |    |    |
| 4   | REHABILITACION DE RED DE DRENAJE SANITARIO Y DESCARGAS DOMICILIARIAS, EN CALLE 9 ENTRE AVENIDAS K Y L EN COLONIA CENTRO, MPIO. DE H. CABORCA, SON.   | ML               | 0.17%              | \$179,257.69            |             | 83            |          |            |    |    |
| <b>TOTAL DEL GASTO DE LA UNIDAD RESPONSABLE</b> |  |                  | <b>1.43%</b>       | <b>\$ 1,545,305.50</b>  | <b>\$ -</b> | <b>1113.6</b> | <b>0</b> |            |    |    |
| <b>TOTAL DEL GASTO DE LA UNIDAD RESPONSABLE</b> |  |                  | <b>20%</b>         | <b>\$ 21,540,140.40</b> |             |               |          |            |    |    |

*[Handwritten signatures and marks]*

*[Handwritten mark]*

*[Handwritten mark]*

**INDICADORES DE RESULTADOS**

**ORGANISMO PARAMUNICIPAL: OOMAPAS CABORCA  
INDICADORES DE RESULTADOS  
DEL 01 DE ENERO AL 31 DE DICIEMBRE DEL 2024**

**UNIDAD RESPONSABLE: OB 26 ORGANISMO OPERADOR MUNICIPAL DE AGUA POTABLE, ALCANTARILLADO Y SANEAMIENTO (OOMAPAS) COORD. DEPARTAMENTO TECNICO**

**PROGRAMA: CLAVE: AB**

**NOMBRE: APOYO A LA OPERACIÓN DEL SISTEMA MUNICIPAL HIDRAULICO**

**SUB PROGRAMA: CLAVE 01**

**NOMBRE: ADMINISTRACION DE RECURSOS MATERIALES Y FINANCIEROS**

**DEPENDENCIA: ORGANISMO OPERADOR MUNICIPAL DEL AGUA POTABLE, ALCANTARILLADO Y SANEAMIENTO**

**UNIDAD RESPONSABLE: COORDINACION DE OPERACIÓN**

**OBJETIVO: COORDINAR ACCIONES ENCAMINADAS A LA CONSERVACION DE EQUIPO DE TRANSPORTE Y MAQUINARIA**

**EVALUACIÓN DE METAS**

| CLAVE   | DESCRIPCION  | UNIDAD DE MEDIDA | PONDE-<br>RACION % | GASTO                  |             | META       |      | PORCENTAJE |    |    |
|---|--|------------------|--------------------|------------------------|-------------|------------|------|------------|----|----|
|   |  |                  |                    | PRESUP. MODIFICADO     | DEVENGADO   | ACUMULADO  |      | E1         | E2 | E3 |
|   |  |                  |                    |                        |             | PROGRAMADA | REAL |            |    |    |
| 1   | Mantenimiento y reparacion equipo de transporte                | Mantenimiento    | 0.48%              | \$ 518,367.99          |             | 12         |      |            |    |    |
| 2   | Mantenimiento y reparacion de maquinaria y equipo              | Mantenimiento    | 1.45%              | \$ 1,561,358.70        |             | 12         |      |            |    |    |
| 3   | Suministro de Combustible a equipos de transporte y maquinaria | Evento           | 3.30%              | \$ 3,553,164.29        |             | 12         |      |            |    |    |
| <b>TOTAL DEL GASTO DE LA UNIDAD RESPONSABLE</b> |  |                  | <b>5.23%</b>       | <b>\$ 5,632,890.98</b> | <b>\$ -</b> | <b>36</b>  |      |            |    |    |

*[Handwritten signatures]*

*[Handwritten signature]*

*[Handwritten signature]*

*[Handwritten signature]*

INDICADORES DE RESULTADOS

ORGANISMO PARAMUNICIPAL: OOMAPAS CABORCA  
INDICADORES DE RESULTADOS  
DEL 01 DE ENERO AL 31 DE DICIEMBRE DEL 2024

UNIDAD RESPONSABLE: OB 26 ORGANISMO OPERADOR MUNICIPAL DE AGUA POTABLE, ALCANTARILLADO Y SANEAMIENTO (OOMAPAS) COORD. DEPARTAMENTO TECNICO

PROGRAMA: CLAVE: AC

NOMBRE: FOMENTO Y REGULACION DE LA PRESTACION DE LOS SERVICIOS DE AGUA POTABLE Y ALCANTARILLADO

SUB PROGRAMA: CLAVE 02

NOMBRE: PRESTACION DEL SERVICIO DE AGUA POTABLE

DEPENDENCIA: ORGANISMO OPERADOR MUNICIPAL DEL AGUA POTABLE, ALCANTARILLADO Y SANEAMIENTO

UNIDAD RESPONSABLE: COORDINACION DE OPERACION

OBJETIVO: COORDINAR ACCIONES PARA ASEGURAR EL CORRECTO SUMINISTRO DE AGUA POTABLE

EVALUACIÓN DE METAS

| CLAVE   | DESCRIPCION                            | UNIDAD DE MEDIDA | PONDE-<br>RACION % | GASTO                  |               | META        |          | PORCENTAJE |    |    |
|---|--|------------------|--------------------|------------------------|---------------|-------------|----------|------------|----|----|
|   |  |                  |                    | PRESUP. MODIFICADO     | DEVENGADO     | ACUMULADO   |          | E1         | E2 | E3 |
|   |  |                  |                    |                        |               | PROGRAMADA  | REAL     |            |    |    |
| 1   | Mantenimiento de red Hidraulica        | Evento           | 2.61%              | \$ 2,808,580.71        |               | 350         |          |            |    |    |
| 2   | Rehabilitacion de Red de Agua Potable  | Evento           | 0.66%              | \$ 715,541.04          |               | 900         |          |            |    |    |
| 3   | Ampliacion de Red de Agua              | Evento           | 0.12%              | \$ 125,588.11          |               | 5500        |          |            |    |    |
| 4   | Instalacion Medidores de flujo de agua | Evento           | 0.92%              | \$ 990,232.27          |               | 2000        |          |            |    |    |
| <b>TOTAL DEL GASTO DE LA UNIDAD RESPONSABLE</b> |  |                  | <b>4.31%</b>       | <b>\$ 4,639,942.13</b> | <b>\$0.00</b> | <b>8750</b> | <b>0</b> |            |    |    |

*Handwritten signatures and initials.*

*Handwritten signature.*

*Handwritten signature.*

*Handwritten signature.*

INDICADORES DE RESULTADOS

ORGANISMO PARAMUNICIPAL: OOMAPAS CABORCA  
INDICADORES DE RESULTADOS  
DEL 01 DE ENERO AL 31 DE DICIEMBRE DEL 2024

UNIDAD RESPONSABLE: OB 26 ORGANISMO OPERADOR MUNICIPAL DE AGUA POTABLE, ALCANTARILLADO Y SANEAMIENTO (OOMAPAS) COORD. DEPARTAMENTO TECNICO

PROGRAMA: CLAVE: AC

NOMBRE: FOMENTO Y REGULACION DE LA PRESTACION DE LOS SERVICIOS DE AGUA POTABLE Y ALCANTARILLADO

SUB PROGRAMA: CLAVE 03

NOMBRE: PRESTACION DEL SERVICIO DE ALCANTARILLADO

DEPENDENCIA: ORGANISMO OPERADOR MUNICIPAL DEL AGUA POTABLE, ALCANTARILLADO Y SANEAMIENTO

UNIDAD RESPONSABLE: COORDINACION DE OPERACIÓN

OBJETIVO: COORDINAR ACCIONES PARA ASEGURAR EL CORRECTO FUNCIONAMIENTO DEL ALCANTARILLADO

EVALUACIÓN DE METAS

| CLAVE   | DESCRIPCION   | UNIDAD DE MEDIDA | PONDE-<br>RACION % | GASTO                   |               | META         |          | PORCENTAJE |    |    |
|---|---|------------------|--------------------|-------------------------|---------------|--------------|----------|------------|----|----|
|   |   |                  |                    | PRESUP. MODIFICADO      | DEVENGADO     | ACUMULADO    |          | E1         | E2 | E3 |
|   |   |                  |                    |                         |               | PROGRAMADA   | REAL     |            |    |    |
| 1   | Sondear y desazolvar la red de drenaje / Mantenimiento de Red de Drenaje            | ML               | 0.30%              | \$ 321,232.73           |               | 70000        |          |            |    |    |
| 2   | Mantener y reparar la red de drenaje / Rehabilitacion de Red. de Drenaje            | Evento           | 0.13%              | \$ 135,002.12           |               | 250          |          |            |    |    |
| 3   | Suministrar e instalar conexiones a la red de drenaje/ Ampliacion de Red de Drenaje | Evento           | 0.08%              | \$ 82,857.57            |               | 3000         |          |            |    |    |
| 4   | Instalacion de red de drenaje   | Evento           | 0.23%              | \$ 246,104.59           |               | 350          |          |            |    |    |
| <b>TOTAL DEL GASTO DE LA UNIDAD RESPONSABLE</b> |   |                  | <b>0.73%</b>       | <b>\$ 785,197.01</b>    | <b>\$0.00</b> | <b>73600</b> | <b>0</b> |            |    |    |
| <b>TOTAL DEL GASTO DE LA UNIDAD RESPONSABLE</b> |   |                  | <b>10.26%</b>      | <b>\$ 11,058,030.12</b> |               |              |          |            |    |    |

12  



A



INDICADORES DE RESULTADOS

ORGANISMO PARAMUNICIPAL: OOMAPAS CABORCA  
INDICADORES DE RESULTADOS  
DEL 01 DE ENERO AL 31 DE DICIEMBRE DEL 2024

UNIDAD RESPONSABLE: OB 26 ORGANISMO OPERADOR MUNICIPAL DE AGUA POTABLE, ALCANTARILLADO Y SANEAMIENTO (OOMAPAS) COORD. DEPARTAMENTO TECNICO

PROGRAMA: CLAVE: AA

NOMBRE: POLITCA Y PLANEACION DE LA ADMINISTRACION DEL AGUA

SUB PROGRAMA: CLAVE 03

NOMBRE: CONTROL Y EVALUACION

DEPENDENCIA: ORGANISMO OPERADOR MUNICIPAL DEL AGUA POTABLE, ALCANTARILLADO Y SANEAMIENTO

UNIDAD RESPONSABLE: COORDINACION DE CONTRALORIA INTERNA

OBJETIVO: COORDINAR ACCIONES DE CONTROL Y EVALUACION

EVALUACIÓN DE METAS

| CLAVE   | META<br>DESCRIPCION  | UNIDAD DE MEDIDA | PONDE-<br>RACION % | GASTO              |                      | META        |            | PORCENTAJE |    |    |  |
|---|--|------------------|--------------------|--------------------|----------------------|-------------|------------|------------|----|----|--|
|   |  |                  |                    | PRESUP. MODIFICADO | DEVENGADO            | ACUMULADO   |            | E1         | E2 | E3 |  |
|   |  |                  |                    |                    |                      | PROGRAMADA  | REAL       |            |    |    |  |
| 1   | Inventario general del almacen   | Revision         | 0.03%              | \$ 28,384.39       |                      | 4           |            |            |    |    |  |
| 2   | Muestreo del inventario del almacen (articulos elegidos por contraloria) | Revision         | 0.03%              | \$ 28,384.39       |                      | 12          |            |            |    |    |  |
| 3   | Revision de saldos almacen-contabilidad                                  | Revision         | 0.03%              | \$ 28,384.39       |                      | 12          |            |            |    |    |  |
| 4   | Arqueo a cajas recaudadoras  | Revision         | 0.03%              | \$ 28,384.39       |                      | 12          |            |            |    |    |  |
| 5   | Revision de nominas  | Revision         | 0.03%              | \$ 28,384.39       |                      | 26          |            |            |    |    |  |
| 6   | Revision de libro de control de archivo                                  | Revision         | 0.03%              | \$ 28,384.39       |                      | 12          |            |            |    |    |  |
| 7   | Revision de saldos de facturacion  | Revision         | 0.03%              | \$ 28,384.39       |                      | 12          |            |            |    |    |  |
| 8   | Revision mensual de instalacion de medidores                             | Revision         | 0.03%              | \$ 28,384.39       |                      | 12          |            |            |    |    |  |
| 9   | Revision de ordenes de trabajo ejecutadas por el departamento operativo  | Revision         | 0.03%              | \$ 28,384.39       |                      | 12          |            |            |    |    |  |
| 10  | Reporte de trabajos realizados por personal de operacion                 | Revision         | 0.03%              | \$ 28,384.39       |                      | 12          |            |            |    |    |  |
| 11  | Revision de oficios recibidos, enviados y su seguimiento                 | Revision         | 0.03%              | \$ 28,384.39       |                      | 12          |            |            |    |    |  |
| 12  | Arqueos fisicos de cuentas por pagar                                     | Revision         | 0.03%              | \$ 28,384.39       |                      | 12          |            |            |    |    |  |
| 13  | Revision de estados financieros  | Revision         | 0.03%              | \$ 28,384.39       |                      | 4           |            |            |    |    |  |
| 14  | Revision de obsercaciones de ISAF  | Revision         | 0.03%              | \$ 28,384.39       |                      | 12          |            |            |    |    |  |
| 15  | Revision del padron de usuarios  | Revision         | 0.03%              | \$ 28,384.39       |                      | 12          |            |            |    |    |  |
| 16  | Revision del reporte mensual de cartera vencida                          | Revision         | 0.03%              | \$ 28,384.39       |                      | 12          |            |            |    |    |  |
| 17  | Revision del reporte mensual de convenios realizados con usuarios        | Revision         | 0.03%              | \$ 28,384.39       |                      | 12          |            |            |    |    |  |
| <b>TOTAL DEL GASTO DE LA UNIDAD RESPONSABLE</b> |  |                  |                    | <b>0.45%</b>       | <b>\$ 482,534.63</b> | <b>\$ -</b> | <b>230</b> | <b>0</b>   |    |    |  |

INDICADORES DE RESULTADOS

ORGANISMO PARAMUNICIPAL: OOMAPAS CABORCA  
INDICADORES DE RESULTADOS  
DEL 01 DE ENERO AL 31 DE DICIEMBRE DEL 2024

UNIDAD RESPONSABLE: OB 26 ORGANISMO OPERADOR MUNICIPAL DE AGUA POTABLE, ALCANTARILLADO Y SANEAMIENTO (OOMAPAS) COORD. DEPARTAMENTO TECNICO

PROGRAMA: CLAVE: AA

NOMBRE: POLITCA Y PLANEACION DE LA ADMINISTRACION DEL AGUA

SUB PROGRAMA: CLAVE 03

NOMBRE: CONTROL Y EVALUACION

DEPENDENCIA: ORGANISMO OPERADOR MUNICIPAL DEL AGUA POTABLE, ALCANTARILLADO Y SANEAMIENTO

UNIDAD RESPONSABLE: COORDINACION DE CONTRALORIA INTERNA

OBJETIVO: COORDINAR ACCIONES DE CONTROL Y EVALUACION

EVALUACIÓN DE METAS

| CLAVE   | META<br>DESCRIPCION  | UNIDAD DE MEDIDA | PONDE-<br>RACION % | GASTO                |             | META       |          | PORCENTAJE |    |    |
|---|--|------------------|--------------------|----------------------|-------------|------------|----------|------------|----|----|
|   |  |                  |                    | PRESUP. MODIFICADO   | DEVENGADO   | ACUMULADO  |          | E1         | E2 | E3 |
|   |  |                  |                    |                      |             | PROGRAMADA | REAL     |            |    |    |
| 18  | Revisión de reporte mensual de la clasificación periódica de cuentas por cobrar por antigüedad de saldos | Revisión         | 0.03%              | \$ 28,384.39         |             | 12         |          |            |    |    |
| 19  | Revisión de estudio realizado de cuentas incobrables   | Revisión         | 0.03%              | \$ 28,384.39         |             | 4          |          |            |    |    |
| 20  | Revisión de control de combustibles  | Revisión         | 0.03%              | \$ 28,384.39         |             | 12         |          |            |    |    |
| 21  | Bitacora de mantenimiento de equipo de transporte y maquinaria   | Revisión         | 0.03%              | \$ 28,384.39         |             | 12         |          |            |    |    |
| 22  | Revisión de expedientes técnicos de obra   | Revisión         | 0.03%              | \$ 28,384.39         |             | 12         |          |            |    |    |
| 23  | Revisión de lectura de macromedición de pozos  | Revisión         | 0.03%              | \$ 28,384.39         |             | 12         |          |            |    |    |
| 24  | Revisión de insidencias reportadas a CNA de macromedición  | Revisión         | 0.03%              | \$ 28,384.39         |             | 12         |          |            |    |    |
| 25  | Revisión de catálogo de proveedores y costos unitarios departamento de compras                           | Revisión         | 0.03%              | \$ 28,384.39         |             | 12         |          |            |    |    |
| 26  | Revisión de reporte semanal de cloración de pozos  | Revisión         | 0.03%              | \$ 28,384.39         |             | 12         |          |            |    |    |
| 27  | Revisión de bitacora de actividad de los pozos   | Revisión         | 0.03%              | \$ 28,384.39         |             | 12         |          |            |    |    |
| 28  | Bitacora de reporte de fuga de agua y drenaje en oficinas  | Revisión         | 0.03%              | \$ 28,384.39         |             | 12         |          |            |    |    |
| 29  | Revisión de reporte de contratos realizados de agua y drenaje  | Revisión         | 0.03%              | \$ 28,384.39         |             | 12         |          |            |    |    |
| 30  | Revisión de tomas de lecturas de inmuebles definidos por contralora con evidencia fotográfica            | Revisión         | 0.03%              | \$ 28,384.39         |             | 12         |          |            |    |    |
| 31  | Revisión de cálculo y presentación de la declaración de derechos de aguas y residuales                   | Revisión         | 0.03%              | \$ 28,384.39         |             | 4          |          |            |    |    |
| <b>TOTAL DEL GASTO DE LA UNIDAD RESPONSABLE</b> |  |                  | <b>0.37%</b>       | <b>\$ 397,381.46</b> | <b>\$ -</b> | <b>124</b> | <b>0</b> |            |    |    |
| <b>TOTAL DEL GASTO DE LA UNIDAD RESPONSABLE</b> |  |                  | <b>0.82%</b>       | <b>\$ 879,916.09</b> |             |            |          |            |    |    |

*[Handwritten signature]*

*[Handwritten signature]*

12

*[Handwritten signature]*

*[Handwritten signature]*

*[Handwritten signature]*



**INDICADORES DE RESULTADOS**

**ORGANISMO PARAMUNICIPAL: OOMAPAS CABORCA  
INDICADORES DE RESULTADOS  
DEL 01 DE ENERO AL 31 DE DICIEMBRE DEL 2024**

**UNIDAD RESPONSABLE: OB 26 ORGANISMO OPERADOR MUNICIPAL DE AGUA POTABLE, ALCANTARILLADO Y SANEAMIENTO (OOMAPAS) COORD. DEPARTAMENTO TECNICO**

**PROGRAMA: CLAVE: AB**

**NOMBRE: APOYO A LA OPERACIÓN DEL SISTEMA MUNICIPAL HIDRAULICO**

**SUB PROGRAMA: CLAVE 02**

**NOMBRE: ADMINISTRACION DEL SUMINISTRO DE AGUA POTABLE**

**DEPENDENCIA: ORGANISMO OPERADOR MUNICIPAL DEL AGUA POTABLE, ALCANTARILLADO Y SANEAMIENTO**

**UNIDAD RESPONSABLE: COMISARIA PLUTARCO ELIAS CALLES (LA Y)**

**OBJETIVO: COORDINAR ABASTECIMIENTO DE AGUA POTABLE Y ALCANTARILLADO DOMESTICO E INDUSTRIAL PARA LA COMISARIA DE PLUTARCO ELIAS CALLES (LA Y)**

**EVALUACIÓN DE METAS**

| CLAVE  | DESCRIPCION   | UNIDAD DE MEDIDA | PONDE-<br>RACION % | GASTO                    |             | META  |          | PORCENTAJE |    |    |
|--|---|------------------|--------------------|--------------------------|-------------|---|----------|------------|----|----|
|  |   |                  |                    | PRESUP. MODIFICADO       | DEVENGADO   | ACUMULADO   |          | E1         | E2 | E3 |
|  |   |                  |                    |                          |             | PROGRAMADA  | REAL     |            |    |    |
| 1  | Abastecimiento de agua potable y servicio de alcantarillado, así como de mantenimiento a la red hidraulica y de drenaje | Evento           | 3.81%              | \$ 3,846,220.16          |             | 4   |          |            |    |    |
| <b>TOTAL DEL GASTO DE LA UNIDAD RESPONSABLE</b>  |   |                  | <b>3.57%</b>       | <b>\$ 3,846,220.16</b>   | <b>\$ -</b> | <b>4</b>  | <b>0</b> |            |    |    |
| <b>TOTAL DEL GASTO DE LA UNIDAD RESPONSABLE</b>  |   |                  | <b>3.57%</b>       | <b>\$ 3,846,220.16</b>   |             |   |          |            |    |    |
| <b>TOTAL GLOBAL POR UNIDAD RESPONSABLE</b>   |   |                  | <b>100.00%</b>     | <b>\$ 107,748,306.00</b> |             |   |          |            |    |    |
| <br><b>ING. MARIO ENRIQUE LOPEZ ESPINOZA</b><br><b>DIRECTOR GENERAL</b> |   |                  |                    |                          |             | <br><b>L.C.I. IVAN MENDOZA YESCAS</b><br><b>TESORERO MUNICIPAL</b> |          |            |    |    |

*Handwritten initials/signatures*

*Handwritten mark*

*Handwritten mark*

*Handwritten mark*

**PRESUPUESTO DE EGRESOS MUNICIPAL 2024**  
**ACTIVIDADES PUBLICAS MUNICIPALES E INDICADORES DE MEDICION**

PEM-2

MUNICIPIO: CABORCA SONORA  
 UNIDAD RESPONSABLE: OB 26 ORGANISMO OPERADOR MUNICIPAL DE AGUA POTABLE ALCATARILLADO Y SANEAMIENTO DE CABORCA  
 PROGRAMA: Administración de los servicios públicos Municipales  
 OBJETIVO: Revisar, Administrar, Operar, Conducir, Planear, Programar, Presupuestar, Organizar y Controlar a fin de asegurar una adecuada ejecución de las operaciones para cumplimiento de los objetivos contemplados en el Programa Operativo Anual 2023.

| CLAVE  | NO. | ACTIVIDAD PUBLICA MUNICIPAL  | INDICADORES DE MEDICION  |
|--|-----|--|--|
|  |     | DENOMINACION   |  |
| 400  |     | Administración de los Servicios Públicos Municipales   |  |
|  | 1   | Establecer y Operar sistemas y procesos orientados a la administración de servicios públicos | Se esta operando con un eficiencia comercial del 60.27% una eficiencia física del 53.66% |
|  | 2   | Organización y Prestación del servicio de Agua Potable                                       | 24,102 tomas hidraulicas 98% cobertura a la ciudadanía                                   |
|  | 3   | Organización y Prestación del Servicio de Drenaje y Alcantarillado                           | 250 kms de tuberia instalada, 97% cobertura sanitaria                                    |
| H. CABORCA, SONORA. A 12 DE DICIEMBRE DEL 2022<br><br><br>ING. MARIO ENRIQUE LOPEZ ESPINOZA<br>DIRECTOR COMAFAS |     |  |  |

12

*(Handwritten signatures and initials)*

**PRESUPUESTO DE EGRESOS MUNICIPAL 2024**  
**ANALITICO DE EGRESOS**

PEM-3

| MUNICIPIO: H. CABORCA SONORA   |  | PROGRAMA: AA POLITICA Y PLANEACION DE LA ADMON. DEL AGUA  |                       |                      |                      |                      |
|--|--|---|-----------------------|----------------------|----------------------|----------------------|
| UNIDAD RESPONSABLE: OB ORGANISMO OPERADOR MUNICIPAL DE AGUA POTABLE ALCATARILLADO Y SANEAMIENTO DE CABORCA |  | SUB-PROGRAMA: PLANEACION, PROGRAMACION Y PRESUPUESTACION. |                       |                      |                      |                      |
| CLAVE  | CAPITULO, CONCEPTO Y PARTIDA<br>DENOMINACION                       | PRESUPUESTO<br>ANUAL                                      | CALENDARIO TRIMESTRAL |                      |                      |                      |
|  |  |   | 1ero.                 | 2do.                 | 3ro.                 | 4to.                 |
| <b>5000</b>  | <b>GASTOS Y OTRAS PÉRDIDAS</b>                                     | <b>\$ 107,748,306</b>                                     | <b>\$ 23,704,627</b>  | <b>\$ 28,014,560</b> | <b>\$ 30,169,526</b> | <b>\$ 25,859,593</b> |
| <b>5100</b>  | <b>GASTOS DE FUNCIONAMIENTO</b>                                    | <b>\$ 104,658,306</b>                                     | <b>\$ 23,024,827</b>  | <b>\$ 27,211,160</b> | <b>\$ 29,304,326</b> | <b>\$ 25,117,993</b> |
| <b>10000</b>   | <b>SERVICIOS PERSONALES</b>  | <b>\$ 61,045,481</b>                                      | <b>\$ 13,430,006</b>  | <b>\$ 15,871,825</b> | <b>\$ 17,092,735</b> | <b>\$ 14,650,915</b> |
| <b>11000</b>   | <b>REMUNERACIONES AL PERSONAL DE CARÁCTER PERMANENTE</b>           | <b>\$ 29,395,583</b>                                      | <b>\$ 6,467,028</b>   | <b>\$ 7,642,852</b>  | <b>\$ 8,230,763</b>  | <b>\$ 7,054,940</b>  |
| 11300  | Sueldos base al personal permanente                                | \$ 29,395,583   | \$ 6,467,028          | \$ 7,642,852         | \$ 8,230,763         | \$ 7,054,940         |
| 11301  | Sueldos  | \$ 27,225,900   | \$ 5,989,698          | \$ 7,078,734         | \$ 7,623,252         | \$ 6,534,216         |
| 11303  | Remuneracion diversa (Fondo de Ahorro)                             | \$ 1,769,683  | \$ 389,330            | \$ 460,118           | \$ 495,511           | \$ 424,724           |
| 11304  | Remuneracion por Sustitucion de Personal                           | \$ 400,000  | \$ 88,000             | \$ 104,000           | \$ 112,000           | \$ 96,000            |
| <b>12000</b>   | <b>REMUNERACIONES AL PERSONAL DE CARÁCTER TRANSITORIO</b>          | <b>\$ 50,000</b>  | <b>\$ 11,000</b>      | <b>\$ 13,000</b>     | <b>\$ 14,000</b>     | <b>\$ 12,000</b>     |
| 12100  | Honorarios asimilables a salarios                                  | \$ 50,000   | \$ 11,000             | \$ 13,000            | \$ 14,000            | \$ 12,000            |
| 12102  | Honorarios asimilables a salarios                                  | \$ 50,000   | \$ 11,000             | \$ 13,000            | \$ 14,000            | \$ 12,000            |
| <b>13000</b>   | <b>REMUNERACIONES ADICIONALES Y ESPECIALES</b>                     | <b>\$ 17,692,859</b>                                      | <b>\$ 3,892,429</b>   | <b>\$ 4,600,143</b>  | <b>\$ 4,954,001</b>  | <b>\$ 4,246,286</b>  |
| 13100  | Primas por años de servicios efectivamente prestados               | \$ 7,132,170  | \$ 1,569,077          | \$ 1,854,364         | \$ 1,997,008         | \$ 1,711,721         |
| 13101  | Primas y acreditaciones por años de servicio efectivos prestados a | \$ 7,132,170  | \$ 1,569,077          | \$ 1,854,364         | \$ 1,997,008         | \$ 1,711,721         |
| 13200  | Primas de vacaciones, dominical y gratificación de fin de año      | \$ 9,327,512  | \$ 2,052,053          | \$ 2,425,153         | \$ 2,611,703         | \$ 2,238,603         |
| 13201  | Prima Vacacional   | \$ 1,844,943  | \$ 405,888            | \$ 479,685           | \$ 516,584           | \$ 442,786           |
| 13201-001  | Prima vacacional   | \$ 1,594,943  | \$ 350,888            | \$ 414,685           | \$ 446,584           | \$ 382,786           |
| 13201-002  | Vacaciones   | \$ 250,000  | \$ 55,000             | \$ 65,000            | \$ 70,000            | \$ 60,000            |
| 13202  | Gratificacion de fin de año  | \$ 7,312,569  | \$ 1,608,765          | \$ 1,901,268         | \$ 2,047,519         | \$ 1,755,016         |
| 13203  | Prima dominical  | \$ 170,000  | \$ 37,400             | \$ 44,200            | \$ 47,600            | \$ 40,800            |
| 13300  | Horas extraordinarias  | \$ 1,225,000  | \$ 269,500            | \$ 318,500           | \$ 343,000           | \$ 294,000           |
| 13301  | Remuneracion por Horas extraordinarias (Dias de descanso / Festi   | \$ 1,225,000  | \$ 269,500            | \$ 318,500           | \$ 343,000           | \$ 294,000           |
| 13301-001  | Remuneracion por horas extraordinarias                             | \$ 600,000  | \$ 132,000            | \$ 156,000           | \$ 168,000           | \$ 144,000           |
| 13301-002  | Dias de descanso / Festivo   | \$ 625,000  | \$ 137,500            | \$ 162,500           | \$ 175,000           | \$ 150,000           |
| 13400  | Compensaciones   | \$ 8,177  | \$ 1,799              | \$ 2,126             | \$ 2,289             | \$ 1,962             |
| 13403  | Estimulos al Personal de Confianza                                 | \$ 8,177  | \$ 1,799              | \$ 2,126             | \$ 2,289             | \$ 1,962             |
| <b>14000</b>   | <b>SEGURIDAD SOCIAL</b>  | <b>\$ 9,957,039</b>                                       | <b>\$ 2,190,549</b>   | <b>\$ 2,588,830</b>  | <b>\$ 2,787,971</b>  | <b>\$ 2,389,689</b>  |
| 14100  | Aportaciones de seguridad social                                   | \$ 4,996,302  | \$ 1,099,187          | \$ 1,299,039         | \$ 1,398,965         | \$ 1,199,113         |
| 14108  | Aportaciones de seguridad social (Cuotas IMSS)                     | \$ 4,996,302  | \$ 1,099,187          | \$ 1,299,039         | \$ 1,398,965         | \$ 1,199,113         |
| 14200  | Aportaciones a fondos de vivienda                                  | \$ 2,005,797  | \$ 441,275            | \$ 521,507           | \$ 561,623           | \$ 481,391           |
| 14202  | Aportaciones a fondos de vivienda (INFONAVIT)                      | \$ 2,005,797  | \$ 441,275            | \$ 521,507           | \$ 561,623           | \$ 481,391           |
| 14300  | Aportaciones al sistema para el retiro                             | \$ 2,954,940  | \$ 650,087            | \$ 768,284           | \$ 827,383           | \$ 709,186           |
| 14303  | Aportaciones al sistema para el retiro                             | \$ 2,954,940  | \$ 650,087            | \$ 768,284           | \$ 827,383           | \$ 709,186           |
| <b>15000</b>   | <b>OTRAS PRESTACIONES SOCIALES Y ECONÓMICAS</b>                    | <b>\$ 3,950,000</b>                                       | <b>\$ 869,000</b>     | <b>\$ 1,027,000</b>  | <b>\$ 1,106,000</b>  | <b>\$ 948,000</b>    |
| 15200  | Indemnizaciones  | \$ 2,000,000  | \$ 440,000            | \$ 520,000           | \$ 560,000           | \$ 480,000           |
| 15205  | Pago de Liquidaciones  | \$ 2,000,000  | \$ 440,000            | \$ 520,000           | \$ 560,000           | \$ 480,000           |
| 15900  | Otras prestaciones sociales y económicas                           | \$ 1,950,000  | \$ 429,000            | \$ 507,000           | \$ 546,000           | \$ 468,000           |
| 15901  | Otras prestaciones sociales y económicas                           | \$ 1,950,000  | \$ 429,000            | \$ 507,000           | \$ 546,000           | \$ 468,000           |
| 15901-001  | Otras prestacones sociales y economicas                            | \$ 1,500,000  | \$ 330,000            | \$ 390,000           | \$ 420,000           | \$ 360,000           |

**PRESUPUESTO DE EGRESOS MUNICIPAL 2024**  
**ANALITICO DE EGRESOS**

PEM-3

| MUNICIPIO: H. CABORCA SONORA   |   | PROGRAMA: AA POLITICA Y PLANEACION DE LA ADMON. DEL AGUA  |                       |                     |                     |                     |
|--|---|---|-----------------------|---------------------|---------------------|---------------------|
| UNIDAD RESPONSABLE: OB ORGANISMO OPERADOR MUNICIPAL DE AGUA POTABLE ALCATARILLADO Y SANEAMIENTO DE CABORCA |   | SUB-PROGRAMA: PLANEACION, PROGRAMACION Y PRESUPUESTACION. |                       |                     |                     |                     |
| CLAVE  | CAPITULO, CONCEPTO Y PARTIDA<br>DENOMINACION                          | PRESUPUESTO<br>ANUAL                                      | CALENDARIO TRIMESTRAL |                     |                     |                     |
|  |   |   | 1ero.                 | 2do.                | 3ro.                | 4to.                |
| 15901-002  | Incapacidades Pagadas por la Empresa                                  | \$ 100,000  | \$ 22,000             | \$ 26,000           | \$ 28,000           | \$ 24,000           |
| 15901-003  | Becas a hijos de trabajadores   | \$ 350,000  | \$ 77,000             | \$ 91,000           | \$ 98,000           | \$ 84,000           |
| <b>20000</b>   | <b>MATERIALES Y SUMINISTROS</b>                                       | <b>\$ 13,424,710</b>                                      | <b>\$ 2,953,436</b>   | <b>\$ 3,490,425</b> | <b>\$ 3,758,919</b> | <b>\$ 3,221,930</b> |
| <b>21000</b>   | <b>MATERIALES DE ADMINISTRACIÓN, EMISIÓN DE DOCUMENTOS</b>            | <b>\$ 879,916</b>   | <b>\$ 193,582</b>     | <b>\$ 228,778</b>   | <b>\$ 246,377</b>   | <b>\$ 211,180</b>   |
| 21100  | Materiales, útiles y equipos menores de oficina                       | \$ 445,526  | \$ 98,016             | \$ 115,837          | \$ 124,747          | \$ 106,926          |
| 21101  | Materiales, útiles y equipos menores de oficina                       | \$ 445,526  | \$ 98,016             | \$ 115,837          | \$ 124,747          | \$ 106,926          |
| 21200  | Materiales y útiles de impresión y reproducción                       | \$ 214,878  | \$ 47,273             | \$ 55,868           | \$ 60,166           | \$ 51,571           |
| 21201  | Materiales y útiles de impresión y reproducción                       | \$ 214,878  | \$ 47,273             | \$ 55,868           | \$ 60,166           | \$ 51,571           |
| 21400  | Materiales, útiles y equipos menores de tecnologías de la información | \$ 151,712  | \$ 33,377             | \$ 39,445           | \$ 42,479           | \$ 36,411           |
| 21401  | Materiales, útiles y equipos menores de tecnologías de la información | \$ 151,712  | \$ 33,377             | \$ 39,445           | \$ 42,479           | \$ 36,411           |
| 21600  | Material de limpieza  | \$ 67,799   | \$ 14,916             | \$ 17,628           | \$ 18,984           | \$ 16,272           |
| 21601  | Material de limpieza  | \$ 67,799   | \$ 14,916             | \$ 17,628           | \$ 18,984           | \$ 16,272           |
| <b>22000</b>   | <b>ALIMENTOS Y UTENSILIOS</b>   | <b>\$ 428,095</b>   | <b>\$ 94,181</b>      | <b>\$ 111,305</b>   | <b>\$ 119,867</b>   | <b>\$ 102,743</b>   |
| 22100  | Productos alimenticios para personas                                  | \$ 423,214  | \$ 93,107             | \$ 110,036          | \$ 118,500          | \$ 101,571          |
| 22101  | Productos alimenticios para personas                                  | \$ 423,214  | \$ 93,107             | \$ 110,036          | \$ 118,500          | \$ 101,571          |
| 22300  | Utensilios para el servicio de alimentación                           | \$ 4,881  | \$ 1,074              | \$ 1,269            | \$ 1,367            | \$ 1,171            |
| 22301  | Utensilios para el servicio de alimentación                           | \$ 4,881  | \$ 1,074              | \$ 1,269            | \$ 1,367            | \$ 1,171            |
| <b>24000</b>   | <b>MATERIALES Y ARTÍCULOS DE CONSTRUCCIÓN Y DE REPARACIÓN</b>         | <b>\$ 5,546,718</b>                                       | <b>\$ 1,220,278</b>   | <b>\$ 1,442,147</b> | <b>\$ 1,553,081</b> | <b>\$ 1,331,212</b> |
| 24600  | Material eléctrico y electrónico                                      | \$ 31,578   | \$ 6,947              | \$ 8,210            | \$ 8,842            | \$ 7,579            |
| 24601  | Material eléctrico y electrónico                                      | \$ 31,578   | \$ 6,947              | \$ 8,210            | \$ 8,842            | \$ 7,579            |
| 24900  | Otros materiales y artículos de construcción y reparación             | \$ 5,515,139  | \$ 1,213,331          | \$ 1,433,936        | \$ 1,544,239        | \$ 1,323,633        |
| 24901  | Otros materiales y artículos de construcción y reparación             | \$ 5,515,139  | \$ 1,213,331          | \$ 1,433,936        | \$ 1,544,239        | \$ 1,323,633        |
| 24901-001  | Mantenimiento de Red de Agua  | \$ 2,888,581  | \$ 635,488            | \$ 751,031          | \$ 808,803          | \$ 693,259          |
| 24901-002  | Mantenimiento de Red de Drenaje                                       | \$ 331,233  | \$ 72,871             | \$ 86,121           | \$ 92,745           | \$ 79,496           |
| 24901-003  | Rehabilitacion Red Agua Potable                                       | \$ 715,541  | \$ 157,419            | \$ 186,041          | \$ 200,351          | \$ 171,730          |
| 24901-004  | Rehabilitacion Red Drenaje  | \$ 135,002  | \$ 29,700             | \$ 35,101           | \$ 37,801           | \$ 32,401           |
| 24901-005  | Ampliacion de Red de Agua   | \$ 125,588  | \$ 27,629             | \$ 32,653           | \$ 35,165           | \$ 30,141           |
| 24901-006  | Ampliacion de Red de Drenaje  | \$ 82,858   | \$ 18,229             | \$ 21,543           | \$ 23,200           | \$ 19,886           |
| 24901-007  | Instalacion de Red de Agua  | \$ 990,232  | \$ 217,851            | \$ 257,460          | \$ 277,265          | \$ 237,656          |
| 24901-008  | Instalacion de Red de Drenaje   | \$ 246,105  | \$ 54,143             | \$ 63,987           | \$ 68,909           | \$ 59,065           |
| <b>25000</b>   | <b>PRODUCTOS QUÍMICOS, FARMACÉUTICOS Y DE LABORATORIO</b>             | <b>\$ 500,000</b>   | <b>\$ 110,000</b>     | <b>\$ 130,000</b>   | <b>\$ 140,000</b>   | <b>\$ 120,000</b>   |
| 25100  | Productos químicos básicos  | \$ 500,000  | \$ 110,000            | \$ 130,000          | \$ 140,000          | \$ 120,000          |
| 25101  | Sustancias Quimicas, Medicinas y Productos Farmaceuticos              | \$ 500,000  | \$ 110,000            | \$ 130,000          | \$ 140,000          | \$ 120,000          |
| <b>26000</b>   | <b>COMBUSTIBLES, LUBRICANTES Y ADITIVOS</b>                           | <b>\$ 3,890,124</b>                                       | <b>\$ 855,827</b>     | <b>\$ 1,011,432</b> | <b>\$ 1,089,235</b> | <b>\$ 933,630</b>   |
| 26100  | Combustibles, lubricantes y aditivos                                  | \$ 3,890,124  | \$ 855,827            | \$ 1,011,432        | \$ 1,089,235        | \$ 933,630          |
| 26101  | Combustibles  | \$ 3,645,262  | \$ 801,958            | \$ 947,768          | \$ 1,020,673        | \$ 874,863          |
| 26101-001  | Gasolina  | \$ 1,877,419  | \$ 413,032            | \$ 488,129          | \$ 525,677          | \$ 450,581          |
| 26101-002  | Diesel  | \$ 1,767,843  | \$ 388,926            | \$ 459,639          | \$ 494,996          | \$ 424,282          |

**PRESUPUESTO DE EGRESOS MUNICIPAL 2024  
ANALITICO DE EGRESOS**

PEM-3

| MUNICIPIO: H. CABORCA SONORA   |  | PROGRAMA: AA POLITICA Y PLANEACION DE LA ADMON. DEL AGUA  |                       |                   |                   |                   |  |
|--|--|---|-----------------------|-------------------|-------------------|-------------------|--|
| UNIDAD RESPONSABLE: OB ORGANISMO OPERADOR MUNICIPAL DE AGUA POTABLE ALCATARILLADO Y SANEAMIENTO DE CABORCA |  | SUB-PROGRAMA: PLANEACION, PROGRAMACION Y PRESUPUESTACION. |                       |                   |                   |                   |  |
| CLAVE  | CAPITULO, CONCEPTO Y PARTIDA<br>DENOMINACION                   | PRESUPUESTO<br>ANUAL                                      | CALENDARIO TRIMESTRAL |                   |                   |                   |  |
|  |  |   | 1ero.                 | 2do.              | 3ro.              | 4to.              |  |
| 26102  | Lubricantes y aditivos   | \$ 244,862  | \$ 53,870             | \$ 63,664         | \$ 68,561         | \$ 58,767         |  |
| <b>27000</b>   | <b>VESTUARIO, BLANCOS, PRENDAS DE PROTECCIÓN Y ARTÍCULO</b>    | <b>\$ 1,024,337</b>                                       | <b>\$ 225,354</b>     | <b>\$ 266,328</b> | <b>\$ 286,814</b> | <b>\$ 245,841</b> |  |
| 27100  | Vestuario y uniformes  | \$ 967,176  | \$ 212,779            | \$ 251,466        | \$ 270,809        | \$ 232,122        |  |
| 27101  | Vestuario y uniformes  | \$ 967,176  | \$ 212,779            | \$ 251,466        | \$ 270,809        | \$ 232,122        |  |
| 27200  | Prendas de seguridad y protección personal                     | \$ 57,161   | \$ 12,575             | \$ 14,862         | \$ 16,005         | \$ 13,719         |  |
| 27201  | Prendas de seguridad y protección personal                     | \$ 57,161   | \$ 12,575             | \$ 14,862         | \$ 16,005         | \$ 13,719         |  |
| <b>29000</b>   | <b>HERRAMIENTAS, REFACCIONES Y ACCESORIOS MENORES</b>          | <b>\$ 1,155,520</b>                                       | <b>\$ 254,214</b>     | <b>\$ 300,435</b> | <b>\$ 323,546</b> | <b>\$ 277,325</b> |  |
| 29100  | Herramientas menores   | \$ 499,959  | \$ 109,991            | \$ 129,989        | \$ 139,988        | \$ 119,990        |  |
| 29101  | Herramientas menores   | \$ 499,959  | \$ 109,991            | \$ 129,989        | \$ 139,988        | \$ 119,990        |  |
| 29400  | Refacciones y accesorios menores de equipo de cómputo y tecnol | \$ 47,293   | \$ 10,404             | \$ 12,296         | \$ 13,242         | \$ 11,350         |  |
| 29401  | Refacciones y accesorios menores de equipo de cómputo y tecnol | \$ 47,293   | \$ 10,404             | \$ 12,296         | \$ 13,242         | \$ 11,350         |  |
| 29600  | Refacciones y accesorios menores de equipo de transporte       | \$ 110,868  | \$ 24,391             | \$ 28,826         | \$ 31,043         | \$ 26,608         |  |
| 29601  | Refacciones y accesorios menores de transporte                 | \$ 110,868  | \$ 24,391             | \$ 28,826         | \$ 31,043         | \$ 26,608         |  |
| 29601-001  | Refacciones Menores de Equipo de Transporte (Varios)           | \$ 1,868  | \$ 411                | \$ 486            | \$ 523            | \$ 448            |  |
| 29601-004  | #43 PICK UP NISSAN BLANCO LARGO 3N6DD12SX6K013377              | \$ 4,000  | \$ 880                | \$ 1,040          | \$ 1,120          | \$ 960            |  |
| 29601-006  | #48 PICK UP NISSAN BLANCO LARGO 3N6DD12S16K026647              | \$ -  | \$ -                  | \$ -              | \$ -              | \$ -              |  |
| 29601-008  | #50 PICK UP F SUPER DUTY XLT 2FDLF47G6LCA78961                 | \$ 5,000  | \$ 1,100              | \$ 1,300          | \$ 1,400          | \$ 1,200          |  |
| 29601-009  | #51 DOMPE COLOR BLANCO 1FDYK87U1GVA08993                       | \$ -  | \$ -                  | \$ -              | \$ -              | \$ -              |  |
| 29601-010  | #54 TSURU GSII T.A BLANCO 3N1EB316SO8K333906                   | \$ 2,000  | \$ 440                | \$ 520            | \$ 560            | \$ 480            |  |
| 29601-011  | #55 PICK UP BLANCO 3N6DD21T19K018410                           | \$ 4,000  | \$ 880                | \$ 1,040          | \$ 1,120          | \$ 960            |  |
| 29601-012  | #56 SENTRA NISSAN BLANCO 3N1CB51S46L533875                     | \$ 4,000  | \$ 880                | \$ 1,040          | \$ 1,120          | \$ 960            |  |
| 29601-013  | #57 PICK UP NISSAN BLANCO 3N6DD25T29K057033                    | \$ 4,000  | \$ 880                | \$ 1,040          | \$ 1,120          | \$ 960            |  |
| 29601-014  | #58 PICK UP NISSAN BLANCO 3N6DD21T5AK011870                    | \$ 2,000  | \$ 440                | \$ 520            | \$ 560            | \$ 480            |  |
| 29601-015  | #60 PICK UP NISSAN BLANCO 3N6DD21TXBK042419                    | \$ 4,000  | \$ 880                | \$ 1,040          | \$ 1,120          | \$ 960            |  |
| 29601-016  | #61 PICK UP TACOMA S3TMLU4EN5BM074897                          | \$ 5,000  | \$ 1,100              | \$ 1,300          | \$ 1,400          | \$ 1,200          |  |
| 29601-017  | #62 TORNADO BLANCO S93CXM8028AC187044                          | \$ -  | \$ -                  | \$ -              | \$ -              | \$ -              |  |
| 29601-018  | #63 CHEVY 4 PUERTAS 3G1SE51X47S145105                          | \$ 2,000  | \$ 440                | \$ 520            | \$ 560            | \$ 480            |  |
| 29601-020  | #66 CHEVROLET UPLANDER 1GNDU23137D140284                       | \$ -  | \$ -                  | \$ -              | \$ -              | \$ -              |  |
| 29601-021  | #68 PICK UP CHEVROLET 1GCEC14W3TZ175652                        | \$ -  | \$ -                  | \$ -              | \$ -              | \$ -              |  |
| 29601-022  | #69 CAMION PICK UP GM 3GBKC34G81M113691                        | \$ 4,000  | \$ 880                | \$ 1,040          | \$ 1,120          | \$ 960            |  |
| 29601-023  | #70 RAM 700 (unidad 70) 9BD57845XHY146777                      | \$ 3,000  | \$ 660                | \$ 780            | \$ 840            | \$ 720            |  |
| 29601-024  | #71 RAM 700 (unidad 71) 9BD578458HY151072                      | \$ 3,000  | \$ 660                | \$ 780            | \$ 840            | \$ 720            |  |
| 29601-025  | #72 RAM 700 (unidad 72) 9BD578459GB109088                      | \$ 3,000  | \$ 660                | \$ 780            | \$ 840            | \$ 720            |  |
| 29601-026  | #73 RAM 700 (unidad 73) 9BD578453GB109216                      | \$ 3,000  | \$ 660                | \$ 780            | \$ 840            | \$ 720            |  |
| 29601-027  | #74 RAM 700 (unidad 74) 9BD578450GB109108                      | \$ 3,000  | \$ 660                | \$ 780            | \$ 840            | \$ 720            |  |
| 29601-028  | #75 RAV 4 XLE 4WD (unidad 75) 2T3RFREV9HW621890                | \$ 3,000  | \$ 660                | \$ 780            | \$ 840            | \$ 720            |  |
| 29601-029  | #76 PICK UP NP300 (unidad 76) 3N6AD31A6HK853666                | \$ 3,000  | \$ 660                | \$ 780            | \$ 840            | \$ 720            |  |
| 29601-030  | #77 PICK UP NP300 (unidad 77) 3N6AD31C5JK865167                | \$ 3,000  | \$ 660                | \$ 780            | \$ 840            | \$ 720            |  |
| 29601-031  | #78 PICK UP TACOMA (unidad 78) 5TENX22N09Z631186               | \$ 3,000  | \$ 660                | \$ 780            | \$ 840            | \$ 720            |  |

**PRESUPUESTO DE EGRESOS MUNICIPAL 2024**  
**ANALITICO DE EGRESOS**

PEM-3

| MUNICIPIO: H. CABORCA SONORA   |  | PROGRAMA: AA POLITICA Y PLANEACION DE LA ADMON. DEL AGUA  |                       |                     |                     |                     |  |
|--|--|---|-----------------------|---------------------|---------------------|---------------------|--|
| UNIDAD RESPONSABLE: OB ORGANISMO OPERADOR MUNICIPAL DE AGUA POTABLE ALCATARILLADO Y SANEAMIENTO DE CABORCA |  | SUB-PROGRAMA: PLANEACION, PROGRAMACION Y PRESUPUESTACION. |                       |                     |                     |                     |  |
| CLAVE  | CAPITULO, CONCEPTO Y PARTIDA<br>DENOMINACION                   | PRESUPUESTO<br>ANUAL                                      | CALENDARIO TRIMESTRAL |                     |                     |                     |  |
|  |  |   | 1ero.                 | 2do.                | 3ro.                | 4to.                |  |
| 29601-032  | #79 PICK UP NP300 (unidad 79) 3N6AD31A9LK831900                | \$ 3,000  | \$ 660                | \$ 780              | \$ 840              | \$ 720              |  |
| 29601-034  | #02 NP300 3N6AD31C1JK888526                                    | \$ 3,000  | \$ 660                | \$ 780              | \$ 840              | \$ 720              |  |
| 29601-035  | #80 PICK UP RAM 700 ROJO 2016 9BD578452GB126105                | \$ 3,000  | \$ 660                | \$ 780              | \$ 840              | \$ 720              |  |
| 29601-036  | #81 PICK UP RAM 700 BLANCO 2017 9BD578456HY156951              | \$ 4,000  | \$ 880                | \$ 1,040            | \$ 1,120            | \$ 960              |  |
| 29601-037  | #82 PICK UP FORD RANGER BLANCO 2010 1FTKR1AD2APA               | \$ 4,000  | \$ 880                | \$ 1,040            | \$ 1,120            | \$ 960              |  |
| 29601-038  | #83 ESTAQUITA  | \$ 3,000  | \$ 660                | \$ 780              | \$ 840              | \$ 720              |  |
| 29601-039  | #84 SILVERADO  | \$ 4,000  | \$ 880                | \$ 1,040            | \$ 1,120            | \$ 960              |  |
| 29601-040  | #85 RENAULT 93Y1RD50LJ594511                                   | \$ 4,000  | \$ 880                | \$ 1,040            | \$ 1,120            | \$ 960              |  |
| 29601-041  | #86 RAM 700 9BD281H57NYX48405                                  | \$ 2,000  | \$ 440                | \$ 520              | \$ 560              | \$ 480              |  |
| 29601-043  | #87 RAM 700 9BD281H54NYX48829                                  | \$ 2,000  | \$ 440                | \$ 520              | \$ 560              | \$ 480              |  |
| 29601-047  | #88 REMOLQUE   | \$ -  | \$ -                  | \$ -                | \$ -                | \$ -                |  |
| 29601-048  | #89 MALIBU BLANCO 1G1ZT51806F133520                            | \$ 2,000  | \$ 440                | \$ 520              | \$ 560              | \$ 480              |  |
| 29601-049  | #90 RENAUT OROCH   | \$ 2,000  | \$ 440                | \$ 520              | \$ 560              | \$ 480              |  |
| 29601-050  | #91 RAM 700 GRIS 9BD281G56MYV87867                             | \$ 2,000  | \$ 440                | \$ 520              | \$ 560              | \$ 480              |  |
| 29601-051  | #92 NP300 DOBLE CABINA GRIS 3N6AD33A1JK880728                  | \$ 2,000  | \$ 440                | \$ 520              | \$ 560              | \$ 480              |  |
| 29601-052  | #93 TOYOTA HILUX 2023 GRIS                                     | \$ 1,000  | \$ 220                | \$ 260              | \$ 280              | \$ 240              |  |
| 29601-053  | #03 RAM 700 2023   | \$ 1,000  | \$ 220                | \$ 260              | \$ 280              | \$ 240              |  |
| 29800  | Refacciones y accesorios menores de maquinaria y otros equipos | \$ 497,401  | \$ 109,428            | \$ 129,324          | \$ 139,272          | \$ 119,376          |  |
| 29801  | Refacciones y accesorios menos de maquinaria y otros equipos   | \$ 497,401  | \$ 109,428            | \$ 129,324          | \$ 139,272          | \$ 119,376          |  |
| 29801-001  | Refacc. y acces. menores maquina. y otros equipos (Varios)     | \$ 22,401   | \$ 4,928              | \$ 5,824            | \$ 6,272            | \$ 5,376            |  |
| 29801-002  | #7 RETRO 580 SM 4 X 4  | \$ 70,000   | \$ 15,400             | \$ 18,200           | \$ 19,600           | \$ 16,800           |  |
| 29801-003  | #5 RETRO 580 SM  | \$ 60,000   | \$ 13,200             | \$ 15,600           | \$ 16,800           | \$ 14,400           |  |
| 29801-004  | #8 RETRO 580 N   | \$ 80,000   | \$ 17,600             | \$ 20,800           | \$ 22,400           | \$ 19,200           |  |
| 29801-005  | #9 RETRO 580N SENCILLA   | \$ 50,000   | \$ 11,000             | \$ 13,000           | \$ 14,000           | \$ 12,000           |  |
| 29801-006  | #10 CAMION PARA LIMPIEZA DE ALCANTARILLADO(VACTOR)             | \$ 90,000   | \$ 19,800             | \$ 23,400           | \$ 25,200           | \$ 21,600           |  |
| 29801-007  | #11 CAMION DE VOLTEO   | \$ 30,000   | \$ 6,600              | \$ 7,800            | \$ 8,400            | \$ 7,200            |  |
| 29801-008  | #12 TRACTOCAMIONES PIPA  | \$ 15,000   | \$ 3,300              | \$ 3,900            | \$ 4,200            | \$ 3,600            |  |
| 29801-009  | #13 RETRO 580N SENCILLA  | \$ 40,000   | \$ 8,800              | \$ 10,400           | \$ 11,200           | \$ 9,600            |  |
| 29801-010  | #14 VACTOR   | \$ 40,000   | \$ 8,800              | \$ 10,400           | \$ 11,200           | \$ 9,600            |  |
| <b>30000</b>   | <b>SERVICIOS GENERALES</b>                                     | <b>\$ 27,485,992</b>                                      | <b>\$ 6,046,918</b>   | <b>\$ 7,146,358</b> | <b>\$ 7,696,078</b> | <b>\$ 6,596,638</b> |  |
| <b>31000</b>   | <b>SERVICIOS BÁSICOS</b>                                       | <b>\$ 15,825,143</b>                                      | <b>\$ 3,481,531</b>   | <b>\$ 4,114,537</b> | <b>\$ 4,431,040</b> | <b>\$ 3,798,034</b> |  |
| 31100  | Energía eléctrica  | \$ 15,575,819   | \$ 3,426,680          | \$ 4,049,713        | \$ 4,361,229        | \$ 3,738,197        |  |
| 31101  | Energía electrica  | \$ 15,575,819   | \$ 3,426,680          | \$ 4,049,713        | \$ 4,361,229        | \$ 3,738,197        |  |
| 31101-001  | ENERGIA ELECT. OFNA. ADMINISTRATIVA                            | \$ 171,271  | \$ 37,680             | \$ 44,530           | \$ 47,956           | \$ 41,105           |  |
| 31101-002  | ENERGIA ELECT. OFNA. OPERATIVA                                 | \$ 96,108   | \$ 21,144             | \$ 24,988           | \$ 26,910           | \$ 23,066           |  |
| 31101-003  | ENERGIA ELECT. OFNA. Y GRIEGA                                  | \$ 13,406   | \$ 2,949              | \$ 3,486            | \$ 3,754            | \$ 3,217            |  |
| 31101-013  | POZO EL HUANIMARO (Y Griega)                                   | \$ 33,641   | \$ 7,401              | \$ 8,747            | \$ 9,419            | \$ 8,074            |  |
| 31101-014  | PLANTA DE TRATAMIENTO (Y Griega)                               | \$ 32,146   | \$ 7,072              | \$ 8,358            | \$ 9,001            | \$ 7,715            |  |

**PRESUPUESTO DE EGRESOS MUNICIPAL 2024  
ANALITICO DE EGRESOS**

PEM-3

| MUNICIPIO: H. CABORCA SONORA   |  | PROGRAMA: AA POLITICA Y PLANEACION DE LA ADMON. DEL AGUA  |                       |                   |                   |                   |  |
|--|--|---|-----------------------|-------------------|-------------------|-------------------|--|
| UNIDAD RESPONSABLE: OB ORGANISMO OPERADOR MUNICIPAL DE AGUA POTABLE ALCATARILLADO Y SANEAMIENTO DE CABORCA |  | SUB-PROGRAMA: PLANEACION, PROGRAMACION Y PRESUPUESTACION. |                       |                   |                   |                   |  |
| CLAVE  | CAPITULO, CONCEPTO Y PARTIDA<br>DENOMINACION                 | PRESUPUESTO<br>ANUAL                                      | CALENDARIO TRIMESTRAL |                   |                   |                   |  |
|  |  |   | 1ero.                 | 2do.              | 3ro.              | 4to.              |  |
| 31101-017  | POZO #4  | \$ 679,208  | \$ 149,426            | \$ 176,594        | \$ 190,178        | \$ 163,010        |  |
| 31101-018  | POZO #5  | \$ 2,445,168  | \$ 537,937            | \$ 635,744        | \$ 684,647        | \$ 586,840        |  |
| 31101-019  | POZO #6  | \$ 1,446,446  | \$ 318,218            | \$ 376,076        | \$ 405,005        | \$ 347,147        |  |
| 31101-020  | POZO #7  | \$ 2,382,994  | \$ 524,259            | \$ 619,579        | \$ 667,238        | \$ 571,919        |  |
| 31101-021  | POZO #8  | \$ 1,446,181  | \$ 318,160            | \$ 376,007        | \$ 404,931        | \$ 347,083        |  |
| 31101-023  | POZO EL VENTARRON  | \$ 7,155  | \$ 1,574              | \$ 1,860          | \$ 2,003          | \$ 1,717          |  |
| 31101-024  | POZO ARGENTINA #1  | \$ 1,118,600  | \$ 246,092            | \$ 290,836        | \$ 313,208        | \$ 268,464        |  |
| 31101-025  | POZO ARGENTINA #2  | \$ 1,488,713  | \$ 327,517            | \$ 387,065        | \$ 416,840        | \$ 357,291        |  |
| 31101-026  | POZO QUIHUIS   | \$ 38,441   | \$ 8,457              | \$ 9,995          | \$ 10,763         | \$ 9,226          |  |
| 31101-027  | HUANIMARO 2 (Y Griega)                                       | \$ 1,820,490  | \$ 400,508            | \$ 473,328        | \$ 509,737        | \$ 436,918        |  |
| 31101-029  | REBOMBEO CONTRERAS   | \$ 127,061  | \$ 27,953             | \$ 33,036         | \$ 35,577         | \$ 30,495         |  |
| 31101-030  | REBOMBEO CALLE 20  | \$ 369,722  | \$ 81,339             | \$ 96,128         | \$ 103,522        | \$ 88,733         |  |
| 31101-031  | REBOMBEO SANTA CECILIA                                       | \$ 102,179  | \$ 22,479             | \$ 26,566         | \$ 28,610         | \$ 24,523         |  |
| 31101-032  | REBOMBEO SANTA CECILIA #2                                    | \$ 1,515,566  | \$ 333,424            | \$ 394,047        | \$ 424,358        | \$ 363,736        |  |
| 31101-033  | REBOMBEO PAGASA  | \$ 25,579   | \$ 5,627              | \$ 6,651          | \$ 7,162          | \$ 6,139          |  |
| 31101-034  | REBOMBEO 6ta. Y DURANGO                                      | \$ 215,746  | \$ 47,464             | \$ 56,094         | \$ 60,409         | \$ 51,779         |  |
| 31400  | Telefonía tradicional  | \$ 71,956   | \$ 15,830             | \$ 18,708         | \$ 20,148         | \$ 17,269         |  |
| 31401  | Telefonía tradicional  | \$ 71,956   | \$ 15,830             | \$ 18,708         | \$ 20,148         | \$ 17,269         |  |
| 31500  | Telefonía celular  | \$ 177,368  | \$ 39,021             | \$ 46,116         | \$ 49,663         | \$ 42,568         |  |
| 31501  | Telefonía celular  | \$ 177,368  | \$ 39,021             | \$ 46,116         | \$ 49,663         | \$ 42,568         |  |
| <b>32000</b>   | <b>SERVICIOS DE ARRENDAMIENTO</b>                            | <b>\$ 2,652,425</b>                                       | <b>\$ 583,533</b>     | <b>\$ 689,630</b> | <b>\$ 742,679</b> | <b>\$ 636,582</b> |  |
| 32200  | Arrendamiento de edificios                                   | \$ 994,094  | \$ 218,701            | \$ 258,465        | \$ 278,346        | \$ 238,583        |  |
| 32201  | Arrendamiento de edificios                                   | \$ 994,094  | \$ 218,701            | \$ 258,465        | \$ 278,346        | \$ 238,583        |  |
| 32600  | Arrendamiento de maquinaria, otros equipos y herramientas    | \$ 1,494,728  | \$ 328,840            | \$ 388,629        | \$ 418,524        | \$ 358,735        |  |
| 32601  | Arrendamiento de maquinaria, otros equipos y herramientas    | \$ 1,494,728  | \$ 328,840            | \$ 388,629        | \$ 418,524        | \$ 358,735        |  |
| 32700  | Arrendamiento de activos intangibles                         | \$ 163,602  | \$ 35,993             | \$ 42,537         | \$ 45,809         | \$ 39,265         |  |
| 32701  | Arrendamiento de activos intangibles                         | \$ 163,602  | \$ 35,993             | \$ 42,537         | \$ 45,809         | \$ 39,265         |  |
| <b>33000</b>   | <b>SERVICIOS PROFESIONALES, CIENTÍFICOS, TÉCNICOS Y OTR</b>  | <b>\$ 1,427,201</b>                                       | <b>\$ 313,984</b>     | <b>\$ 371,072</b> | <b>\$ 399,616</b> | <b>\$ 342,528</b> |  |
| 33100  | Servicios legales, de contabilidad, auditoría y relacionados | \$ 1,167,911  | \$ 256,941            | \$ 303,657        | \$ 327,015        | \$ 280,299        |  |
| 33101  | Servicios legales, de contabilidad, auditoría y relacionados | \$ 1,167,911  | \$ 256,941            | \$ 303,657        | \$ 327,015        | \$ 280,299        |  |
| 33400  | Servicios de capacitación                                    | \$ 103,884  | \$ 22,855             | \$ 27,010         | \$ 29,088         | \$ 24,932         |  |
| 33401  | Servicios de capacitación                                    | \$ 103,884  | \$ 22,855             | \$ 27,010         | \$ 29,088         | \$ 24,932         |  |
| 33700  | Servicios de protección y seguridad                          | \$ 5,405  | \$ 1,189              | \$ 1,405          | \$ 1,514          | \$ 1,297          |  |
| 33701  | Servicios de protección y seguridad                          | \$ 5,405  | \$ 1,189              | \$ 1,405          | \$ 1,514          | \$ 1,297          |  |
| 33900  | Servicios profesionales, científicos y técnicos integrales   | \$ 100,000  | \$ 22,000             | \$ 26,000         | \$ 28,000         | \$ 24,000         |  |
| 33904  | Servicios profesionales, científicos y técnicos integrales   | \$ 100,000  | \$ 22,000             | \$ 26,000         | \$ 28,000         | \$ 24,000         |  |
| <b>34000</b>   | <b>SERVICIOS FINANCIEROS, BANCARIOS Y COMERCIALES</b>        | <b>\$ 802,209</b>   | <b>\$ 176,486</b>     | <b>\$ 208,574</b> | <b>\$ 224,619</b> | <b>\$ 192,530</b> |  |
| 34100  | Servicios financieros y bancarios                            | \$ 398,135  | \$ 87,590             | \$ 103,515        | \$ 111,478        | \$ 95,552         |  |
| 34101  | Servicios financieros y bancarios                            | \$ 398,135  | \$ 87,590             | \$ 103,515        | \$ 111,478        | \$ 95,552         |  |

**PRESUPUESTO DE EGRESOS MUNICIPAL 2024  
ANALITICO DE EGRESOS**

PEM-3

| MUNICIPIO: H. CABORCA SONORA   |  | PROGRAMA: AA POLITICA Y PLANEACION DE LA ADMON. DEL AGUA  |                       |                     |                     |                     |  |
|--|--|---|-----------------------|---------------------|---------------------|---------------------|--|
| UNIDAD RESPONSABLE: OB ORGANISMO OPERADOR MUNICIPAL DE AGUA POTABLE ALCATARILLADO Y SANEAMIENTO DE CABORCA |  | SUB-PROGRAMA: PLANEACION, PROGRAMACION Y PRESUPUESTACION. |                       |                     |                     |                     |  |
| CLAVE  | CAPITULO, CONCEPTO Y PARTIDA<br>DENOMINACION                     | PRESUPUESTO<br>ANUAL                                      | CALENDARIO TRIMESTRAL |                     |                     |                     |  |
|  |  |   | 1ero.                 | 2do.                | 3ro.                | 4to.                |  |
| 34400  | Seguros de responsabilidad patrimonial y fianzas                 | \$ 335,106  | \$ 73,723             | \$ 87,128           | \$ 93,830           | \$ 80,426           |  |
| 34401  | Seguros de responsabilidad patrimonial y fianzas                 | \$ 335,106  | \$ 73,723             | \$ 87,128           | \$ 93,830           | \$ 80,426           |  |
| 34700  | Fletes y maniobras   | \$ 68,968   | \$ 15,173             | \$ 17,932           | \$ 19,311           | \$ 16,552           |  |
| 34701  | Fletes y maniobras   | \$ 68,968   | \$ 15,173             | \$ 17,932           | \$ 19,311           | \$ 16,552           |  |
| <b>35000</b>   | <b>SERVICIOS DE INSTALACIÓN, REPARACIÓN, MANTENIMIENTO</b>       | <b>\$ 4,868,378</b>                                       | <b>\$ 1,071,043</b>   | <b>\$ 1,265,778</b> | <b>\$ 1,363,146</b> | <b>\$ 1,168,411</b> |  |
| 35100  | Conservación y mantenimiento menor de inmuebles                  | \$ 750,000  | \$ 165,000            | \$ 195,000          | \$ 210,000          | \$ 180,000          |  |
| 35101  | Conservación y mantenimiento menor de inmuebles                  | \$ 750,000  | \$ 165,000            | \$ 195,000          | \$ 210,000          | \$ 180,000          |  |
| 35300  | Instalación, reparación y mantenimiento de equipo de cómputo y t | \$ 25,000   | \$ 5,500              | \$ 6,500            | \$ 7,000            | \$ 6,000            |  |
| 35302  | Mantenimiento y conservacion de bienes informaticos              | \$ 25,000   | \$ 5,500              | \$ 6,500            | \$ 7,000            | \$ 6,000            |  |
| 35500  | Reparación y mantenimiento de equipo de transporte               | \$ 429,500  | \$ 94,490             | \$ 111,670          | \$ 120,260          | \$ 103,080          |  |
| 35501  | Mantenimiento y conservacion de equipo de transporte             | \$ 429,500  | \$ 94,490             | \$ 111,670          | \$ 120,260          | \$ 103,080          |  |
| 35501-001  | Mantenimiento de equipo de transporte (Varios)                   | \$ 20,000   | \$ 4,400              | \$ 5,200            | \$ 5,600            | \$ 4,800            |  |
| 35501-004  | #43 PICK UP NISSAN BLANCO LARGO 3N6DD12SX6K013377                | \$ 50,000   | \$ 11,000             | \$ 13,000           | \$ 14,000           | \$ 12,000           |  |
| 35501-006  | #48 PICK UP NISSAN BLANCO LARGO 3N6DD12S16K026647                | \$ -  | \$ -                  | \$ -                | \$ -                | \$ -                |  |
| 35501-007  | #49 PICK UP NISSAN FRONTIER 94DAD2CG07J012025                    | \$ -  | \$ -                  | \$ -                | \$ -                | \$ -                |  |
| 35501-008  | #50 PICK UP F SUPER DUTY XLT 2FDLF47G6LCA78961                   | \$ 5,000  | \$ 1,100              | \$ 1,300            | \$ 1,400            | \$ 1,200            |  |
| 35501-009  | #51 DOMPE COLOR BLANCO 1FDYK87U1GVA08993                         | \$ -  | \$ -                  | \$ -                | \$ -                | \$ -                |  |
| 35501-010  | #54 TSURU GSII T.A BLANCO 3N1EB316SO8K333906                     | \$ 3,500  | \$ 770                | \$ 910              | \$ 980              | \$ 840              |  |
| 35501-011  | #55 PICK UP BLANCO 3N6DD21T19K018410                             | \$ 7,000  | \$ 1,540              | \$ 1,820            | \$ 1,960            | \$ 1,680            |  |
| 35501-012  | #56 SENTRA NISSAN BLANCO 3N1CB51S46L533875                       | \$ 15,000   | \$ 3,300              | \$ 3,900            | \$ 4,200            | \$ 3,600            |  |
| 35501-013  | #57 PICK UP NISSAN BLANCO 3N6DD25T29K057033                      | \$ 7,000  | \$ 1,540              | \$ 1,820            | \$ 1,960            | \$ 1,680            |  |
| 35501-014  | #58 PICK UP NISSAN BLANCO 3N6DD21T5AK011870                      | \$ 7,000  | \$ 1,540              | \$ 1,820            | \$ 1,960            | \$ 1,680            |  |
| 35501-015  | #60 PICK UP NISSAN BLANCO 3N6DD21TXBK042419                      | \$ 6,000  | \$ 1,320              | \$ 1,560            | \$ 1,680            | \$ 1,440            |  |
| 35501-016  | #61 PICK UP TACOMA S3TMLU4EN5BM074897                            | \$ 8,500  | \$ 1,870              | \$ 2,210            | \$ 2,380            | \$ 2,040            |  |
| 35501-017  | #62 TORNADO BLANCO S93CXM8028AC187044                            | \$ -  | \$ -                  | \$ -                | \$ -                | \$ -                |  |
| 35501-018  | #63 CHEVY 4 PUERTAS 3G1SE51X47S145105                            | \$ 7,500  | \$ 1,650              | \$ 1,950            | \$ 2,100            | \$ 1,800            |  |
| 35501-020  | #66 CHEVROLET UPLANDER 1GNDU23137D140284                         | \$ -  | \$ -                  | \$ -                | \$ -                | \$ -                |  |
| 35501-021  | #68 PICK UP CHEVROLET 1GCEC14W3TZ175652                          | \$ -  | \$ -                  | \$ -                | \$ -                | \$ -                |  |
| 35501-022  | #69 CAMION PICK UP GM 3GBKC34G81M113691                          | \$ 7,500  | \$ 1,650              | \$ 1,950            | \$ 2,100            | \$ 1,800            |  |
| 35501-023  | #70 RAM 700 (unidad 70) 9BD57845XHY146777                        | \$ 8,000  | \$ 1,760              | \$ 2,080            | \$ 2,240            | \$ 1,920            |  |
| 35501-024  | #71 RAM 700 (unidad 71) 9BD578458HY151072                        | \$ 6,500  | \$ 1,430              | \$ 1,690            | \$ 1,820            | \$ 1,560            |  |
| 35501-025  | #72 RAM 700 (unidad 72) 9BD578459GB109088                        | \$ 8,000  | \$ 1,760              | \$ 2,080            | \$ 2,240            | \$ 1,920            |  |
| 35501-026  | #73 RAM 700 (unidad 73) 9BD578453GB109216                        | \$ 7,000  | \$ 1,540              | \$ 1,820            | \$ 1,960            | \$ 1,680            |  |
| 35501-027  | #74 RAM 700 (unidad 74) 9BD578450GB109108                        | \$ 7,000  | \$ 1,540              | \$ 1,820            | \$ 1,960            | \$ 1,680            |  |
| 35501-028  | #75 RAV 4 XLE 4WD (unidad 75) 2T3RFREV9HW621890                  | \$ 6,000  | \$ 1,320              | \$ 1,560            | \$ 1,680            | \$ 1,440            |  |
| 35501-029  | #76 PICK UP NP300 (unidad 76) 3N6AD31A6HK853666                  | \$ 5,000  | \$ 1,100              | \$ 1,300            | \$ 1,400            | \$ 1,200            |  |
| 35501-030  | #77 PICK UP NP300 (unidad 77) 3N6AD31C5JK865167                  | \$ 7,500  | \$ 1,650              | \$ 1,950            | \$ 2,100            | \$ 1,800            |  |
| 35501-031  | #78 PICK UP TACOMA (unidad 78) 5TENX22N09Z631186                 | \$ 65,000   | \$ 14,300             | \$ 16,900           | \$ 18,200           | \$ 15,600           |  |
| 35501-032  | #79 PICK UP NP300 (unidad 79) 3N6AD31A9LK831900                  | \$ 30,000   | \$ 6,600              | \$ 7,800            | \$ 8,400            | \$ 7,200            |  |



**PRESUPUESTO DE EGRESOS MUNICIPAL 2024  
ANALITICO DE EGRESOS**

PEM-3

| MUNICIPIO: H. CABORCA SONORA   |   | PROGRAMA: AA POLITICA Y PLANEACION DE LA ADMON. DEL AGUA  |                       |            |              |            |  |
|--|---|---|-----------------------|------------|--------------|------------|--|
| UNIDAD RESPONSABLE: OB ORGANISMO OPERADOR MUNICIPAL DE AGUA POTABLE ALCATARILLADO Y SANEAMIENTO DE CABORCA |   | SUB-PROGRAMA: PLANEACION, PROGRAMACION Y PRESUPUESTACION. |                       |            |              |            |  |
| CLAVE  | CAPITULO, CONCEPTO Y PARTIDA<br>DENOMINACION                      | PRESUPUESTO<br>ANUAL                                      | CALENDARIO TRIMESTRAL |            |              |            |  |
|  |   |   | 1ero.                 | 2do.       | 3ro.         | 4to.       |  |
| 35501-034  | #02 NP300 3N6AD31C1JK888526                                       | \$ 20,000   | \$ 4,400              | \$ 5,200   | \$ 5,600     | \$ 4,800   |  |
| 35501-035  | #80 PICK UP RAM 700 ROJO 2016 9BD578452GB126105                   | \$ 7,500  | \$ 1,650              | \$ 1,950   | \$ 2,100     | \$ 1,800   |  |
| 35501-036  | #81 PICK UP RAM 700 BLANCO 2017 9BD578456HY156951                 | \$ 7,500  | \$ 1,650              | \$ 1,950   | \$ 2,100     | \$ 1,800   |  |
| 35501-037  | #82 PICK UP FORD RANGER BLANCO 2010 1FTKR1AD2APA                  | \$ 7,000  | \$ 1,540              | \$ 1,820   | \$ 1,960     | \$ 1,680   |  |
| 35501-038  | #83 ESTAQUITA   | \$ 6,500  | \$ 1,430              | \$ 1,690   | \$ 1,820     | \$ 1,560   |  |
| 35501-039  | #84 SILVERADO   | \$ 15,000   | \$ 3,300              | \$ 3,900   | \$ 4,200     | \$ 3,600   |  |
| 35501-040  | #85 RENAULT 93Y1RD50LJ594511                                      | \$ 7,000  | \$ 1,540              | \$ 1,820   | \$ 1,960     | \$ 1,680   |  |
| 35501-041  | #86 RAM 700 9BD281H57NYX48405                                     | \$ 8,000  | \$ 1,760              | \$ 2,080   | \$ 2,240     | \$ 1,920   |  |
| 35501-042  | #87 RAM 700 9BD281H54NYX48829                                     | \$ 8,000  | \$ 1,760              | \$ 2,080   | \$ 2,240     | \$ 1,920   |  |
| 35501-043  | #88 REMOLQUE  |   | \$ -                  | \$ -       | \$ -         | \$ -       |  |
| 35501-044  | #89 MALIBU BLANCO 1G1ZT51806F133520                               | \$ 7,000  | \$ 1,540              | \$ 1,820   | \$ 1,960     | \$ 1,680   |  |
| 35501-045  | #90 RENAUT OROCH  | \$ 8,000  | \$ 1,760              | \$ 2,080   | \$ 2,240     | \$ 1,920   |  |
| 35501-046  | #91 RAM 700 GRIS 9BD281G56MYV87867                                | \$ 6,000  | \$ 1,320              | \$ 1,560   | \$ 1,680     | \$ 1,440   |  |
| 35501-047  | #92 NP300 DOBLE CABINA GRIS 3N6AD33A1JK880728                     | \$ 6,000  | \$ 1,320              | \$ 1,560   | \$ 1,680     | \$ 1,440   |  |
| 35501-048  | #93 TOYOTA HILUX 2023 GRIS  | \$ 12,000   | \$ 2,640              | \$ 3,120   | \$ 3,360     | \$ 2,880   |  |
| 35501-049  | #03 RAM 700 2023  | \$ 10,000   | \$ 2,200              | \$ 2,600   | \$ 2,800     | \$ 2,400   |  |
| 35700  | Instalación, reparación y mantenimiento de maquinaria, otros equi | \$ 3,663,878  | \$ 806,053            | \$ 952,608 | \$ 1,025,886 | \$ 879,331 |  |
| 35701  | Mantenimiento y conservacion de maquinaria y equipo               | \$ 3,663,878  | \$ 806,053            | \$ 952,608 | \$ 1,025,886 | \$ 879,331 |  |
| 35701-001  | Instalación de maquinaria, otros equipos y herramienta (Varios)   | \$ -  | \$ -                  | \$ -       | \$ -         | \$ -       |  |
| 35701-002  | Reparación y mantenimiento de maquinaria, otros equipos y her     | \$ 450,000  | \$ 99,000             | \$ 117,000 | \$ 126,000   | \$ 108,000 |  |
| 35701-003  | #05 RETRO 580 SUPER M S. 2 N4C306013                              | \$ 60,000   | \$ 13,200             | \$ 15,600  | \$ 16,800    | \$ 14,400  |  |
| 35701-004  | #07 RETRO 580 M S.2 DOBLE TRACCION N8C434077                      | \$ 50,000   | \$ 11,000             | \$ 13,000  | \$ 14,000    | \$ 12,000  |  |
| 35701-005  | #08 RETRO 580N DOBLE TRACCION JJGN58NRLCC562921                   | \$ 80,000   | \$ 17,600             | \$ 20,800  | \$ 22,400    | \$ 19,200  |  |
| 35701-006  | #09 RETRO 580N SENCILLA   | \$ 25,000   | \$ 5,500              | \$ 6,500   | \$ 7,000     | \$ 6,000   |  |
| 35701-007  | #10 CAMION PARA LIMPIEZA DE ALCANTARILLADO(VACTOR)                | \$ 30,000   | \$ 6,600              | \$ 7,800   | \$ 8,400     | \$ 7,200   |  |
| 35701-008  | #11 CAMION DE VOLTEO FREIGHTLINER AÑO 2000 SERIE 1F               | \$ 35,000   | \$ 7,700              | \$ 9,100   | \$ 9,800     | \$ 8,400   |  |
| 35701-009  | #PIPA   | \$ 15,000   | \$ 3,300              | \$ 3,900   | \$ 4,200     | \$ 3,600   |  |
| 35701-010  | #13 RETRO 580N SENCILLA   | \$ 45,000   | \$ 9,900              | \$ 11,700  | \$ 12,600    | \$ 10,800  |  |
| 35701-013  | POZO EL HUANIMARO (Y Griega)                                      | \$ 100,000  | \$ 22,000             | \$ 26,000  | \$ 28,000    | \$ 24,000  |  |
| 35701-014  | POZO EL HUANIMARO 2 (Y Griega)                                    | \$ 450,000  | \$ 99,000             | \$ 117,000 | \$ 126,000   | \$ 108,000 |  |
| 35701-017  | POZO #4   | \$ 150,000  | \$ 33,000             | \$ 39,000  | \$ 42,000    | \$ 36,000  |  |
| 35701-018  | POZO #5   | \$ 500,000  | \$ 110,000            | \$ 130,000 | \$ 140,000   | \$ 120,000 |  |
| 35701-019  | POZO #6   | \$ 150,000  | \$ 33,000             | \$ 39,000  | \$ 42,000    | \$ 36,000  |  |
| 35701-020  | POZO #7   | \$ 500,000  | \$ 110,000            | \$ 130,000 | \$ 140,000   | \$ 120,000 |  |
| 35701-021  | POZO #8   | \$ 150,000  | \$ 33,000             | \$ 39,000  | \$ 42,000    | \$ 36,000  |  |
| 35701-024  | POZO ARGENTINA #1   | \$ 125,000  | \$ 27,500             | \$ 32,500  | \$ 35,000    | \$ 30,000  |  |
| 35701-025  | POZO ARGENTINA #2   | \$ 125,000  | \$ 27,500             | \$ 32,500  | \$ 35,000    | \$ 30,000  |  |

**PRESUPUESTO DE EGRESOS MUNICIPAL 2024  
ANALITICO DE EGRESOS**

PEM-3

| MUNICIPIO: H. CABORCA SONORA   |   | PROGRAMA: AA POLITICA Y PLANEACION DE LA ADMON. DEL AGUA  |                       |                   |                   |                   |  |
|--|---|---|-----------------------|-------------------|-------------------|-------------------|--|
| UNIDAD RESPONSABLE: OB ORGANISMO OPERADOR MUNICIPAL DE AGUA POTABLE ALCATARILLADO Y SANEAMIENTO DE CABORCA |   | SUB-PROGRAMA: PLANEACION, PROGRAMACION Y PRESUPUESTACION. |                       |                   |                   |                   |  |
| CLAVE  | CAPITULO, CONCEPTO Y PARTIDA<br>DENOMINACION                        | PRESUPUESTO<br>ANUAL                                      | CALENDARIO TRIMESTRAL |                   |                   |                   |  |
|  |   |   | 1ero.                 | 2do.              | 3ro.              | 4to.              |  |
| 35701-026  | POZO QUIHUIS  | \$ 23,878   | \$ 5,253              | \$ 6,208          | \$ 6,686          | \$ 5,731          |  |
| 35701-029  | REBOMBEO COLONIA CONTRERAS  | \$ 50,000   | \$ 11,000             | \$ 13,000         | \$ 14,000         | \$ 12,000         |  |
| 35701-030  | REBOMBEO CALLE 20 Y ARROYO  | \$ 150,000  | \$ 33,000             | \$ 39,000         | \$ 42,000         | \$ 36,000         |  |
| 35701-031  | REBOMBEO SANTA CECILIA  | \$ 50,000   | \$ 11,000             | \$ 13,000         | \$ 14,000         | \$ 12,000         |  |
| 35701-032  | REBOMBEO SANTA CECILIA #2   | \$ 150,000  | \$ 33,000             | \$ 39,000         | \$ 42,000         | \$ 36,000         |  |
| 35701-033  | REBOMBEO PAGASA   | \$ 50,000   | \$ 11,000             | \$ 13,000         | \$ 14,000         | \$ 12,000         |  |
| 35701-034  | REBOMBEO 6ta. Y DURANGO   | \$ 120,000  | \$ 26,400             | \$ 31,200         | \$ 33,600         | \$ 28,800         |  |
| 35701-035  | #14 VACTOR STLG L85 2004  | \$ 30,000   | \$ 6,600              | \$ 7,800          | \$ 8,400          | \$ 7,200          |  |
| <b>36000</b>   | <b>SERVICIOS DE COMUNICACIÓN SOCIAL Y PUBLICIDAD</b>                | <b>\$ 350,000</b>   | <b>\$ 77,000</b>      | <b>\$ 91,000</b>  | <b>\$ 98,000</b>  | <b>\$ 84,000</b>  |  |
| 36100  | Difusión por radio, televisión y otros medios de mensajes sobre pro | \$ 350,000  | \$ 77,000             | \$ 91,000         | \$ 98,000         | \$ 84,000         |  |
| 36101  | Difusión por radio, televisión y otros medios de mensajes sobre pro | \$ 350,000  | \$ 77,000             | \$ 91,000         | \$ 98,000         | \$ 84,000         |  |
| <b>37000</b>   | <b>SERVICIOS DE TRASLADOS Y VIÁTICOS</b>                            | <b>\$ 230,000</b>   | <b>\$ 50,600</b>      | <b>\$ 59,800</b>  | <b>\$ 64,400</b>  | <b>\$ 55,200</b>  |  |
| 37500  | Viáticos en el país   | \$ 160,000  | \$ 35,200             | \$ 41,600         | \$ 44,800         | \$ 38,400         |  |
| 37501  | Viáticos en el país   | \$ 160,000  | \$ 35,200             | \$ 41,600         | \$ 44,800         | \$ 38,400         |  |
| 37600  | Viaticos en el extranjero   | \$ 70,000   | \$ 15,400             | \$ 18,200         | \$ 19,600         | \$ 16,800         |  |
| 37601  | Viaticos en el extranjero   | \$ 70,000   | \$ 15,400             | \$ 18,200         | \$ 19,600         | \$ 16,800         |  |
| <b>38000</b>   | <b>SERVICIOS OFICIALES</b>  | <b>\$ 102,497</b>   | <b>\$ 22,549</b>      | <b>\$ 26,649</b>  | <b>\$ 28,699</b>  | <b>\$ 24,599</b>  |  |
| 38100  | Gastos de ceremonial  | \$ 102,497  | \$ 22,549             | \$ 26,649         | \$ 28,699         | \$ 24,599         |  |
| 38101  | Gastos de ceremonial y de Orden Social                              | \$ 102,497  | \$ 22,549             | \$ 26,649         | \$ 28,699         | \$ 24,599         |  |
| <b>39000</b>   | <b>OTROS SERVICIOS GENERALES</b>                                    | <b>\$ 1,228,140</b>                                       | <b>\$ 270,191</b>     | <b>\$ 319,316</b> | <b>\$ 343,879</b> | <b>\$ 294,754</b> |  |
| 39100  | Servicios funerarios y de cementerio                                | \$ 50,000   | \$ 11,000             | \$ 13,000         | \$ 14,000         | \$ 12,000         |  |
| 39101  | Servicios funerarios y de cementerio                                | \$ 50,000   | \$ 11,000             | \$ 13,000         | \$ 14,000         | \$ 12,000         |  |
| 39200  | Impuestos y derechos  | \$ 42,185   | \$ 9,281              | \$ 10,968         | \$ 11,812         | \$ 10,124         |  |
| 39201  | Impuestos y derechos  | \$ 42,185   | \$ 9,281              | \$ 10,968         | \$ 11,812         | \$ 10,124         |  |
| 39500  | Penas, multas, accesorios y actualizaciones                         | \$ 21,377   | \$ 4,703              | \$ 5,558          | \$ 5,986          | \$ 5,131          |  |
| 39501  | Penas, multas, accesorios y actualizaciones                         | \$ 21,377   | \$ 4,703              | \$ 5,558          | \$ 5,986          | \$ 5,131          |  |
| 39600  | Otros gastos por responsabilidades                                  | \$ 39,625   | \$ 8,718              | \$ 10,303         | \$ 11,095         | \$ 9,510          |  |
| 39601  | Otros gastos por responsabilidades                                  | \$ 39,625   | \$ 8,718              | \$ 10,303         | \$ 11,095         | \$ 9,510          |  |
| 39800  | Impuesto sobre nóminas y otros que se deriven de una relación la    | \$ 1,031,392  | \$ 226,906            | \$ 268,162        | \$ 288,790        | \$ 247,534        |  |
| 39801  | I.S.R.T.P. (Impuesto 2% sobre NOMINA, al Estado)                    | \$ 1,031,392  | \$ 226,906            | \$ 268,162        | \$ 288,790        | \$ 247,534        |  |
| 39900  | Otros servicios generales   | \$ 43,560   | \$ 9,583              | \$ 11,326         | \$ 12,197         | \$ 10,454         |  |
| 39903  | Gastos por Daños a Terceros   | \$ 43,560   | \$ 9,583              | \$ 11,326         | \$ 12,197         | \$ 10,454         |  |
| <b>50000</b>   | <b>BIENES MUEBLES, INMUEBLES E INTANGIBLES</b>                      | <b>\$ 3,090,000</b>                                       | <b>\$ 679,800</b>     | <b>\$ 803,400</b> | <b>\$ 865,200</b> | <b>\$ 741,600</b> |  |
| <b>51000</b>   | <b>MOBILIARIO Y EQUIPO DE ADMINISTRACIÓN</b>                        | <b>\$ 325,000</b>   | <b>\$ 71,500</b>      | <b>\$ 84,500</b>  | <b>\$ 91,000</b>  | <b>\$ 78,000</b>  |  |
| 51100  | Muebles de oficina y estantería                                     | \$ 25,000   | \$ 5,500              | \$ 6,500          | \$ 7,000          | \$ 6,000          |  |
| 51101  | Muebles de oficina y estantería (MOBILIARIO)                        | \$ 25,000   | \$ 5,500              | \$ 6,500          | \$ 7,000          | \$ 6,000          |  |

**PRESUPUESTO DE EGRESOS MUNICIPAL 2024  
ANALITICO DE EGRESOS**

PEM-3

| MUNICIPIO: H. CABORCA SONORA  |   | PROGRAMA: AA POLITICA Y PLANEACION DE LA ADMON. DEL AGUA  |                       |                   |                   |                   |
|---|---|---|-----------------------|-------------------|-------------------|-------------------|
| UNIDAD RESPONSABLE: OB ORGANISMO OPERADOR MUNICIPAL DE AGUA POTABLE ALCATARILLADO Y SANEAMIENTO DE CABORCA  |   | SUB-PROGRAMA: PLANEACION, PROGRAMACION Y PRESUPUESTACION. |                       |                   |                   |                   |
| CLAVE   | CAPITULO, CONCEPTO Y PARTIDA<br>DENOMINACION                        | PRESUPUESTO<br>ANUAL                                      | CALENDARIO TRIMESTRAL |                   |                   |                   |
|   |   |   | 1ero.                 | 2do.              | 3ro.              | 4to.              |
| 51500   | Equipo de cómputo y de tecnologías de la información                | \$ 300,000  | \$ 66,000             | \$ 78,000         | \$ 84,000         | \$ 72,000         |
| 51501   | Equipo de cómputo y de tecnología de la información (BIENES INF     | \$ 300,000  | \$ 66,000             | \$ 78,000         | \$ 84,000         | \$ 72,000         |
| 51900   | Otros mobiliarios y equipos de administración                       | \$ -  | \$ -                  | \$ -              | \$ -              | \$ -              |
| 51901   | Otros mobiliarios y equipos de administración (EQUIPO DE ADMIN      | \$ -  | \$ -                  | \$ -              | \$ -              | \$ -              |
| <b>54000</b>  | <b>VEHÍCULOS Y EQUIPO DE TRANSPORTE</b>                             | <b>\$ 800,000</b>   | <b>\$ 176,000</b>     | <b>\$ 208,000</b> | <b>\$ 224,000</b> | <b>\$ 192,000</b> |
| 54100   | Vehículos y equipo terrestre  | \$ 800,000  | \$ 176,000            | \$ 208,000        | \$ 224,000        | \$ 192,000        |
| 54101   | Automoviles y camiones  | \$ 800,000  | \$ 176,000            | \$ 208,000        | \$ 224,000        | \$ 192,000        |
| <b>56000</b>  | <b>MAQUINARIA, OTROS EQUIPOS Y HERRAMIENTAS</b>                     | <b>\$ 1,965,000</b>                                       | <b>\$ 432,300</b>     | <b>\$ 510,900</b> | <b>\$ 550,200</b> | <b>\$ 471,600</b> |
| 56300   | Maquinaria y equipo de construcción                                 | \$ 1,900,000  | \$ 418,000            | \$ 494,000        | \$ 532,000        | \$ 456,000        |
| 56301   | Maquinaria y equipo de construcción                                 | \$ 1,900,000  | \$ 418,000            | \$ 494,000        | \$ 532,000        | \$ 456,000        |
| 56400   | Sistemas de aires acondicionado, calefaccion y de refrigeracion inc | \$ 25,000   | \$ 5,500              | \$ 6,500          | \$ 7,000          | \$ 6,000          |
| 56401   | Sistemas de aires acondicionado, calefaccion y de refrigeracion inc | \$ 25,000   | \$ 5,500              | \$ 6,500          | \$ 7,000          | \$ 6,000          |
| 56700   | Herramientas y máquinas-herramienta                                 | \$ 35,000   | \$ 7,700              | \$ 9,100          | \$ 9,800          | \$ 8,400          |
| 56701   | Herramientas  | \$ 35,000   | \$ 7,700              | \$ 9,100          | \$ 9,800          | \$ 8,400          |
| 56900   | Otros equipos   | \$ 5,000  | \$ 1,100              | \$ 1,300          | \$ 1,400          | \$ 1,200          |
| 56901   | Otros equipos   | \$ 5,000  | \$ 1,100              | \$ 1,300          | \$ 1,400          | \$ 1,200          |
| <b>60000</b>  | <b>INVERSIÓN PÚBLICA</b>  | <b>\$ 2,702,122</b>                                       | <b>\$ 594,467</b>     | <b>\$ 702,552</b> | <b>\$ 756,594</b> | <b>\$ 648,509</b> |
| <b>61000</b>  | <b>OBRA PÚBLICA EN BIENES DE DOMINIO PÚBLICO</b>                    | <b>\$ 1,156,817</b>                                       | <b>\$ 254,500</b>     | <b>\$ 300,772</b> | <b>\$ 323,909</b> | <b>\$ 277,636</b> |
| 61300   | Construcción de obras para el abastecimiento de agua, petróleo, g   | \$ 1,156,817  | \$ 254,500            | \$ 300,772        | \$ 323,909        | \$ 277,636        |
| 61305   | Fortalecimiento a Organismos Operadores de Sistemas de Agua F       | \$ 1,156,817  | \$ 254,500            | \$ 300,772        | \$ 323,909        | \$ 277,636        |
| 61400   | División de terrenos y construcción de obras de urbanización        | \$ 1,545,306  | \$ 339,967            | \$ 401,779        | \$ 432,686        | \$ 370,873        |
| 61409   | Infraestructura y Equipamiento en Materia de Alcantarillado         | \$ 1,545,306  | \$ 339,967            | \$ 401,779        | \$ 432,686        | \$ 370,873        |
| H. Caborca, Sonora a 12 de Diciembre del 2023   |   |   |                       |                   |                   |                   |
| <br><b>ING. MARIO ENRIQUE LÓPEZ ESPINOZA</b><br><b>DIRECTOR OOMAPAS</b> |   |   |                       |                   |                   |                   |

W

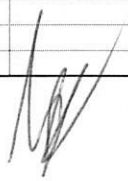

12

R

A

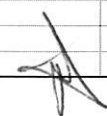

PRESUPUESTO DE EGRESOS MUNICIPAL 2024

PEM-3A

| MUNICIPIO: H. CABORCA SONORA  |   | PROGRAMA: AA POLITICA Y PLANEACION DE LA ADMINISTRACION DEL AGUA. |                 |                   |
|---|---|---|-----------------|-------------------|
| UNIDAD RESPONSABLE: OB ORGANISMO OPERADOR MUNICIPAL DE AGUA POTABLE ALCANTARILLADO Y SANEAMIENTO DE CABORCA |   | SUB-PROGRAMA: PLANEACION, PROGRAMACION Y PRESUPUESTACION.         |                 |                   |
| CAPITULO, CONCEPTO Y PARTIDA DENOMINACION   |   |   | MENSUAL         | PRESUPUESTO ANUAL |
| 5000  | GASTOS Y OTRAS PÉRDIDAS                           |   | \$ 8,979,025.50 | \$ 107,748,306    |
| 5100  | GASTOS DE FUNCIONAMIENTO                          |   | \$ 8,721,525.50 | \$ 104,658,306    |
| 10000   | SERVICIOS PERSONALES                              |   | \$ 5,087,123.43 | \$ 61,045,481     |
| 11000   | REMUNERACIONES AL PERSONAL DE CARÁCTER PERMANENTE |   | \$ 2,449,631.95 | \$ 29,395,583     |
| 11300   | Sueldos base al personal permanente               |   | \$ 2,449,631.95 | \$ 29,395,583     |
| 11301   | Sueldos   |   | \$ 2,268,824.99 | \$ 27,225,900     |
|   | 1 ALBAÑIL   | \$  | 11,894.44       |                   |
|   | 1 ALMACENISTA                                     | \$  | 14,540.19       |                   |
|   | 1 ARCHIVO   | \$  | 15,977.69       |                   |
|   | 1 ASESOR DE OPERACIONES                           | \$  | 30,580.16       |                   |
|   | 1 ASISTENTE ADMINISTRATIVO                        | \$  | 15,977.69       |                   |
|   | 1 ASISTENTE ADMINISTRATIVO TECNICO                | \$  | 28,627.18       |                   |
|   | 1 AUX ADMINISTRATIVO TECNICO                      | \$  | 15,207.68       |                   |
|   | 1 AUX CONTABLE Y ADMVO                            | \$  | 13,321.77       |                   |
|   | 1 AUX DE CONTRALORIA Y ADMINISTRATIVO             | \$  | 21,514.38       |                   |
|   | 1 AUX INST MEDIDORES Y O RECONEXIONES             | \$  | 13,728.97       |                   |
|   | 1 AUX DE PLANEACION Y CONTABILIDAD                | \$  | 28,480.59       |                   |
|   | 1 AUXILIAR ADMINISTRATIVO                         | \$  | 23,496.74       |                   |
|   | 1 AUXILIAR COMERCIAL                              | \$  | 15,977.69       |                   |
|   | 1 AUXILIAR DE ALMACEN                             | \$  | 14,429.36       |                   |
|   | 1 AUXILIAR DE CONTABILIDAD                        | \$  | 22,271.30       |                   |
|   | 1 AUXILIAR DE CONTRALORIA                         | \$  | 21,514.38       |                   |
|   | 1 AUXILIAR DE COORDINACION LECTURISTAS            | \$  | 17,884.68       |                   |
|   | 1 AUXILIAR DE CULTURA DE AGUA                     | \$  | 15,977.69       |                   |
|   | 1 AUXILIAR DE INGRESOS                            | \$  | 12,723.90       |                   |
|   | 1 AUXILIAR DE LECTURAS                            | \$  | 17,884.68       |                   |
|   | 2 AUXILIAR DE OFICINA                             | \$  | 31,955.39       |                   |
|   | 1 AUXILIAR DE RECURSOS HUMANOS                    | \$  | 21,449.86       |                   |
|   | 1 AUXILIAR OFICINA OPERATIVA                      | \$  | 13,836.60       |                   |
|   | 1 AUXILIAR TECNICO DE SERVICIOS                   | \$  | 14,499.31       |                   |
|   | 3 BOMBERO   | \$  | 38,406.21       |                   |
|   | 2 BOMBERO PARAMEDICO                              | \$  | 22,995.00       |                   |
|   | 2 CAJERA  | \$  | 31,110.96       |                   |
|   | 1 CAJERA PRINCIPAL                                | \$  | 16,557.04       |                   |
|   | 1 COMPRAS Y PRESUPUESTOS                          | \$  | 17,884.68       |                   |
|   | 1 COORD DE CONTRALORIA INTERNA                    | \$  | 40,394.23       |                   |
|   | 1 COORD DE RECURSOS HUMANOS                       | \$  | 30,580.16       |                   |
|   | 1 COORD REL PUBLICAS Y COMERCIALIZACION           | \$  | 29,519.83       |                   |
|   | 1 COORDINADOR DE CONTABILIDAD                     | \$  | 34,514.54       |                   |
|   | 1 COORDINADOR DE OPERACION                        | \$  | 30,580.16       |                   |
|   | 1 COORDINADOR DEL DPTO TECNICO                    | \$  | 26,979.20       |                   |
|   | 1 DIRECTOR GENERAL                                | \$  | 50,199.36       |                   |
|   | 4 DRENAJERO                                       | \$  | 48,851.60       |                   |
|   | 1 ENCARG INFORMA Y SISTEMAS                       | \$  | 26,012.46       |                   |
|   | 1 ENCARG TALLER MEDIDORES                         | \$  | 13,369.04       |                   |
|   | 1 ENCARGA RECUPERA CARTERA Y PAD USUARI           | \$  | 25,338.25       |                   |
|   | 1 ENCARGADO ADMINISTRATIVO ZONA NORTE             | \$  | 21,514.38       |                   |
|   | 2 ENCARGADO DE INSTALACION                        | \$  | 29,884.56       |                   |
|   | 1 ENCARGADO DE LIMPIEZA                           | \$  | 11,783.11       |                   |
|   | 1 ENCARGADO DE OBRAS                              | \$  | 16,573.33       |                   |
|   | 1 ENCARGADO DE SERVICIOS TECNICOS                 | \$  | 14,499.31       |                   |
|   | 1 ENCARGADO FUGAS CULTURA AGUA                    | \$  | 15,977.69       |                   |
|   | 8 FONTANERO                                       | \$  | 96,557.10       |                   |
|   | 1 INSP DE OBRAS Y PRESUPUESTOS                    | \$  | 17,884.68       |                   |
|   | 6 INSPECTOR DE SERVICIO                           | \$  | 81,080.37       |                   |
|   | 1 INSTALADOR DE OBRAS                             | \$  | 16,219.14       |                   |
|   | 1 LECTURISTA COORDINADOR                          | \$  | 17,884.68       |                   |
|   | 15 LECTURISTA VERIFICADOR                         | \$  | 207,539.46      |                   |
|   | 1 MECANICO  | \$  | 12,897.88       |                   |
|   | 1 OPERADOR DE CAMION VACTOR                       | \$  | 12,897.88       |                   |
|   | 4 OPERADOR DE RETROEXCAVADORA                     | \$  | 51,591.53       |                   |
|   | 1 OPERADOR GENERAL                                | \$  | 15,478.51       |                   |
|   | 2 PARAMEDICO                                      | \$  | 22,995.00       |                   |
|   | 23 PEON   | \$  | 265,883.64      |                   |
|   | 2 PEON ALBAÑIL                                    | \$  | 23,470.72       |                   |
|   | 1 PEON AUXILIAR DE TALLERES                       | \$  | 11,687.60       |                   |
|   | 1 SECRETARIA CAPTURISTA                           | \$  | 20,554.98       |                   |
|   | 3 SECRETARIA DE ATENCION A USUARIOS               | \$  | 47,933.08       |                   |
|   | 1 SECRETARIA DE DIRECCION                         | \$  | 13,513.40       |                   |
|   | 1 SECRETARIO DE CONTRATOS                         | \$  | 16,800.08       |                   |
|   | 1 SECRETARIO GENERAL                              | \$  | 26,879.88       |                   |
|   | 1 SERV GRALES OBRA CHOFER                         | \$  | 12,547.48       |                   |
|   | 1 SOLDADOR  | \$  | 12,324.53       |                   |

12

PRESUPUESTO DE EGRESOS MUNICIPAL 2024

PEM-3A

| MUNICIPIO: H. CABORCA SONORA  |   | PROGRAMA: AA POLITICA Y PLANEACION DE LA ADMINISTRACION DEL AGUA. |           |               |                   |
|---|---|---|-----------|---------------|-------------------|
| UNIDAD RESPONSABLE: OB ORGANISMO OPERADOR MUNICIPAL DE AGUA POTABLE ALCANTARILLADO Y SANEAMIENTO DE CABORCA |   | SUB-PROGRAMA: PLANEACION, PROGRAMACION Y PRESUPUESTACION.         |           |               |                   |
|   | CAPITULO, CONCEPTO Y PARTIDA DENOMINACION |   |           | MENSUAL       | PRESUPUESTO ANUAL |
|   | 1 SUPERVISOR DE CONTRATOS                 | \$  | 13,513.40 |               |                   |
|   | 1 SUPERVISOR DE OBRA                      | \$  | 13,513.40 |               |                   |
|   | 1 SUPERVISOR DE OBRAS                     | \$  | 28,480.59 |               |                   |
|   | 2 SUPERVISOR DE TALLER                    | \$  | 25,446.52 |               |                   |
|   | 4 SUPERVISOR E INSTALADOR DE REDES        | \$  | 49,048.97 |               |                   |
|   | 1 SUPLENTE ADMINISTRATIVA                 | \$  | 13,321.77 |               |                   |
|   | 3 VELADOR                                 | \$  | 38,406.21 |               |                   |
|   | 2 VELADOR PLANTA TRATAMIENTO              | \$  | 23,697.63 |               |                   |
|   | 1 VIGILANCIA GARZA                        | \$  | 11,497.50 |               |                   |
|   | 0 BACHEADOR                               | \$  | -         |               |                   |
| 11303   | Remuneracion diversa (Fondo de Ahorro)    |   |           | \$ 147,473.62 | \$ 1,769,683      |
|   | 1 ALBAÑIL                                 | \$  | 773.14    |               |                   |
|   | 1 ALMACENISTA                             | \$  | 945.11    |               |                   |
|   | 1 ARCHIVO                                 | \$  | 1,038.55  |               |                   |
|   | 1 ASESOR DE OPERACIONES                   | \$  | 1,987.71  |               |                   |
|   | 1 ASISTENTE ADMINISTRATIVO                | \$  | 1,038.55  |               |                   |
|   | 1 ASISTENTE ADMINISTRATIVO TECNICO        | \$  | 1,860.77  |               |                   |
|   | 1 AUX ADMINISTRATIVO TECNICO              | \$  | 988.50    |               |                   |
|   | 1 AUX CONTABLE Y ADMVO                    | \$  | 865.92    |               |                   |
|   | 1 AUX DE CONTRALORIA Y ADMINISTRATIVO     | \$  | 1,398.43  |               |                   |
|   | 1 AUX INST MEDIDORES Y O RECONEXIONES     | \$  | 892.38    |               |                   |
|   | 1 AUX. DE PLANEACION Y CONTABILIDAD       | \$  | 1,851.24  |               |                   |
|   | 1 AUXILIAR ADMINISTRATIVO                 | \$  | 1,527.29  |               |                   |
|   | 1 AUXILIAR COMERCIAL                      | \$  | 1,038.55  |               |                   |
|   | 1 AUXILIAR DE ALMACEN                     | \$  | 937.91    |               |                   |
|   | 1 AUXILIAR DE CONTABILIDAD                | \$  | 1,447.63  |               |                   |
|   | 1 AUXILIAR DE CONTRALORIA                 | \$  | 1,398.43  |               |                   |
|   | 1 AUXILIAR DE COORDINACION LECTURISTAS    | \$  | 1,162.50  |               |                   |
|   | 1 AUXILIAR DE CULTURA DE AGUA             | \$  | 1,038.55  |               |                   |
|   | 1 AUXILIAR DE INGRESOS                    | \$  | 827.05    |               |                   |
|   | 1 AUXILIAR DE LECTURAS                    | \$  | 1,162.50  |               |                   |
|   | 2 AUXILIAR DE OFICINA                     | \$  | 2,077.10  |               |                   |
|   | 1 AUXILIAR DE RECURSOS HUMANOS            | \$  | 1,394.24  |               |                   |
|   | 1 AUXILIAR OFICINA OPERATIVA              | \$  | 899.38    |               |                   |
|   | 1 AUXILIAR TECNICO DE SERVICIOS           | \$  | 942.45    |               |                   |
|   | 3 BOMBERO                                 | \$  | 2,496.40  |               |                   |
|   | 2 BOMBERO PARAMEDICO                      | \$  | 1,494.68  |               |                   |
|   | 2 CAJERA                                  | \$  | 2,022.21  |               |                   |
|   | 1 CAJERA PRINCIPAL                        | \$  | 1,076.21  |               |                   |
|   | 1 COMPRAS Y PRESUPUESTOS                  | \$  | 1,162.50  |               |                   |
|   | 1 COORD DE CONTRALORIA INTERNA            | \$  | 2,625.62  |               |                   |
|   | 1 COORD DE RECURSOS HUMANOS               | \$  | 1,987.71  |               |                   |
|   | 1 COORD REL PUBLICAS Y COMERCIALIZACION   | \$  | 1,918.79  |               |                   |
|   | 1 COORDINADOR DE CONTABILIDAD             | \$  | 2,243.44  |               |                   |
|   | 1 COORDINADOR DE OPERACION                | \$  | 1,987.71  |               |                   |
|   | 1 COORDINADOR DEL DPTO TECNICO            | \$  | 1,753.65  |               |                   |
|   | 1 DIRECTOR GENERAL                        | \$  | 3,262.96  |               |                   |
|   | 4 DRENAJERO                               | \$  | 3,175.35  |               |                   |
|   | 1 ENCARG INFORMA Y SISTEMAS               | \$  | 1,690.81  |               |                   |
|   | 1 ENCARG TALLER MEDIDORES                 | \$  | 868.99    |               |                   |
|   | 1 ENCARGA RECUPERA CARTERA Y PAD USUARI   | \$  | 1,646.99  |               |                   |
|   | 1 ENCARGADO ADMINISTRATIVO ZONA NORTE     | \$  | 1,398.43  |               |                   |
|   | 2 ENCARGADO DE INSTALACION                | \$  | 1,942.50  |               |                   |
|   | 1 ENCARGADO DE LIMPIEZA                   | \$  | 765.90    |               |                   |
|   | 1 ENCARGADO DE OBRAS                      | \$  | 1,077.27  |               |                   |
|   | 1 ENCARGADO DE SERVICIOS TECNICOS         | \$  | 942.45    |               |                   |
|   | 1 ENCARGADO FUGAS CULTURA AGUA            | \$  | 1,038.55  |               |                   |
|   | 8 FONTANERO                               | \$  | 6,276.21  |               |                   |
|   | 1 INSP DE OBRAS Y PRESUPUESTOS            | \$  | 1,162.50  |               |                   |
|   | 6 INSPECTOR DE SERVICIO                   | \$  | 5,270.22  |               |                   |
|   | 1 INSTALADOR DE OBRAS                     | \$  | 1,054.24  |               |                   |
|   | 1 LECTURISTA COORDINADOR                  | \$  | 1,162.50  |               |                   |
|   | 15 LECTURISTA VERIFICADOR                 | \$  | 13,490.06 |               |                   |
|   | 1 MECANICO                                | \$  | 838.36    |               |                   |
|   | 1 OPERADOR DE CAMION VACTOR               | \$  | 838.36    |               |                   |
|   | 4 OPERADOR DE RETROEXCAVADORA             | \$  | 3,353.45  |               |                   |
|   | 1 OPERADOR GENERAL                        | \$  | 1,006.10  |               |                   |
|   | 2 PARAMEDICO                              | \$  | 1,494.68  |               |                   |
|   | 23 PEON                                   | \$  | 17,282.44 |               |                   |
|   | 2 PEON ALBAÑIL                            | \$  | 1,525.60  |               |                   |
|   | 1 PEON AUXILIAR DE TALLERES               | \$  | 759.69    |               |                   |
|   | 1 SECRETARIA CAPTURISTA                   | \$  | 1,336.07  |               |                   |
|   | 3 SECRETARIA DE ATENCION A USUARIOS       | \$  | 3,115.65  |               |                   |

*RWA* *12*

PRESUPUESTO DE EGRESOS MUNICIPAL 2024

PEM-3A

| MUNICIPIO: H. CABORCA SONORA  |   | PROGRAMA: AA POLITICA Y PLANEACION DE LA ADMINISTRACION DEL AGUA. |                        |                      |
|---|---|---|------------------------|----------------------|
| UNIDAD RESPONSABLE: OB ORGANISMO OPERADOR MUNICIPAL DE AGUA POTABLE ALCANTARILLADO Y SANEAMIENTO DE CABORCA |   | SUB-PROGRAMA: PLANEACION, PROGRAMACION Y PRESUPUESTACION.         |                        |                      |
|   | CAPITULO, CONCEPTO Y PARTIDA DENOMINACION   |   | MENSUAL                | PRESUPUESTO ANUAL    |
|   | 1 SECRETARIA DE DIRECCION   | \$  | 878.37                 |                      |
|   | 1 SECRETARIO DE CONTRATOS   | \$  | 1,092.01               |                      |
|   | 1 SECRETARIO GENERAL  | \$  | 1,747.19               |                      |
|   | 1 SERV GRALES OBRA CHOFER   | \$  | 815.59                 |                      |
|   | 1 SOLDADOR  | \$  | 801.09                 |                      |
|   | 1 SUPERVISOR DE CONTRATOS   | \$  | 878.37                 |                      |
|   | 1 SUPERVISOR DE OBRA  | \$  | 878.37                 |                      |
|   | 1 SUPERVISOR DE OBRAS   | \$  | 1,851.24               |                      |
|   | 2 SUPERVISOR DE TALLER  | \$  | 1,654.02               |                      |
|   | 4 SUPERVISOR E INSTALADOR DE REDES  | \$  | 3,188.18               |                      |
|   | 1 SUPLENTE ADMINISTRATIVA   | \$  | 865.92                 |                      |
|   | 3 VELADOR   | \$  | 2,496.40               |                      |
|   | 2 VELADOR PLANTA TRATAMIENTO  | \$  | 1,540.35               |                      |
|   | 1 VIGILANCIA GARZA  | \$  | 747.34                 |                      |
|   | 0 BACHEADOR   | \$  | -                      |                      |
| 11304   | Remuneracion por Sustitucion de Personal  |   | \$ 33,333.33           | \$ 400,000           |
| 12102   | Honorarios asimilables a salarios   |   | \$ 4,166.67            | \$ 50,000            |
| <b>13000</b>  | <b>REMUNERACIONES ADICIONALES Y ESPECIALES</b>  |   | <b>\$ 1,474,404.91</b> | <b>\$ 17,692,859</b> |
| 13101   | Primas y acreditaciones por años de servicio efectivos prestados al personal (Alto costo de vida) |   | \$ 594,347.52          | \$ 7,132,170         |
|   | 1 ALBAÑIL   | \$  | 2,141.00               |                      |
|   | 1 ALMACENISTA   | \$  | 4,362.06               |                      |
|   | 1 ARCHIVO   | \$  | 4,793.31               |                      |
|   | 1 ASESOR DE OPERACIONES   | \$  | 9,174.05               |                      |
|   | 1 ASISTENTE ADMINISTRATIVO  | \$  | 4,793.31               |                      |
|   | 1 ASISTENTE ADMINISTRATIVO TECNICO  | \$  | 8,588.15               |                      |
|   | 1 AUX ADMINISTRATIVO TECNICO  | \$  | 4,562.30               |                      |
|   | 1 AUX CONTABLE Y ADMVO  | \$  | 3,996.53               |                      |
|   | 1 AUX DE CONTRALORIA Y ADMINISTRATIVO   | \$  | 6,454.31               |                      |
|   | 1 AUX INST MEDIDORES Y O RECONEXIONES   | \$  | 4,530.56               |                      |
|   | 1 AUX. DE PLANEACION Y CONTABILIDAD   | \$  | 8,544.18               |                      |
|   | 1 AUXILIAR ADMINISTRATIVO   | \$  | 8,928.76               |                      |
|   | 1 AUXILIAR COMERCIAL  | \$  | 4,793.31               |                      |
|   | 1 AUXILIAR DE ALMACEN   | \$  | 4,328.81               |                      |
|   | 1 AUXILIAR DE CONTABILIDAD  | \$  | 8,463.09               |                      |
|   | 1 AUXILIAR DE CONTRALORIA   | \$  | 6,454.31               |                      |
|   | 1 AUXILIAR DE COORDINACION LECTORISTAS  | \$  | 5,365.40               |                      |
|   | 1 AUXILIAR DE CULTURA DE AGUA   | \$  | 4,793.31               |                      |
|   | 1 AUXILIAR DE INGRESOS  | \$  | 3,817.17               |                      |
|   | 1 AUXILIAR DE LECTURAS  | \$  | 5,365.40               |                      |
|   | 2 AUXILIAR DE OFICINA   | \$  | 9,746.39               |                      |
|   | 1 AUXILIAR DE RECURSOS HUMANOS  | \$  | 6,434.96               |                      |
|   | 1 AUXILIAR OFICINA OPERATIVA  | \$  | 3,044.05               |                      |
|   | 1 AUXILIAR TECNICO DE SERVICIOS   | \$  | 5,509.74               |                      |
|   | 3 BOMBERO   | \$  | 11,905.93              |                      |
|   | 2 BOMBERO PARAMEDICO  | \$  | 2,299.50               |                      |
|   | 2 CAJERA  | \$  | 9,333.29               |                      |
|   | 1 CAJERA PRINCIPAL  | \$  | 4,967.11               |                      |
|   | 1 COMPRAS Y PRESUPUESTOS  | \$  | 5,365.40               |                      |
|   | 1 COORD DE CONTRALORIA INTERNA  | \$  | 12,118.27              |                      |
|   | 1 COORD DE RECURSOS HUMANOS   | \$  | 9,174.05               |                      |
|   | 1 COORD REL PUBLICAS Y COMERCIALIZACION   | \$  | 8,855.95               |                      |
|   | 1 COORDINADOR DE CONTABILIDAD   | \$  | 10,354.36              |                      |
|   | 1 COORDINADOR DE OPERACION  | \$  | 9,174.05               |                      |
|   | 1 COORDINADOR DEL DPTO TECNICO  | \$  | 8,093.76               |                      |
|   | 1 DIRECTOR GENERAL  | \$  | 15,059.81              |                      |
|   | 4 DRENAJERO   | \$  | 10,258.84              |                      |
|   | 1 ENCARG INFORMA Y SISTEMAS   | \$  | 7,803.74               |                      |
|   | 1 ENCARG TALLER MEDIDORES   | \$  | 4,278.09               |                      |
|   | 1 ENCARGA RECUPERA CARTERA Y PAD USUARI   | \$  | 7,601.48               |                      |
|   | 1 ENCARGADO ADMINISTRATIVO ZONA NORTE   | \$  | 6,454.31               |                      |
|   | 2 ENCARGADO DE INSTALACION  | \$  | 8,422.61               |                      |
|   | 1 ENCARGADO DE LIMPIEZA   | \$  | 2,592.28               |                      |
|   | 1 ENCARGADO DE OBRAS  | \$  | 6,132.13               |                      |
|   | 1 ENCARGADO DE SERVICIOS TECNICOS   | \$  | 5,509.74               |                      |
|   | 1 ENCARGADO FUGAS CULTURA AGUA  | \$  | 5,911.75               |                      |
|   | 8 FONTANERO   | \$  | 17,983.76              |                      |
|   | 1 INSP DE OBRAS Y PRESUPUESTOS  | \$  | 5,365.40               |                      |
|   | 6 INSPECTOR DE SERVICIO   | \$  | 24,324.11              |                      |
|   | 1 INSTALADOR DE OBRAS   | \$  | 5,352.32               |                      |
|   | 1 LECTORISTA COORDINADOR  | \$  | 5,365.40               |                      |
|   | 15 LECTORISTA VERIFICADOR   | \$  | 62,953.64              |                      |
|   | 1 MECANICO  | \$  | 2,837.53               |                      |

*R L W A* *12*

PRESUPUESTO DE EGRESOS MUNICIPAL 2024

PEM-3A

| MUNICIPIO: H. CABORCA SONORA  |   | PROGRAMA: AA POLITICA Y PLANEACION DE LA ADMINISTRACION DEL AGUA. |               |                   |
|---|---|---|---------------|-------------------|
| UNIDAD RESPONSABLE: OB ORGANISMO OPERADOR MUNICIPAL DE AGUA POTABLE ALCANTARILLADO Y SANEAMIENTO DE CABORCA |   | SUB-PROGRAMA: PLANEACION, PROGRAMACION Y PRESUPUESTACION          |               |                   |
| CAPITULO, CONCEPTO Y PARTIDA DENOMINACION   |   |   | MENSUAL       | PRESUPUESTO ANUAL |
| 1   | OPERADOR DE CAMION VACTOR                                     | \$  | 2,837.53      |                   |
| 4   | OPERADOR DE RETROEXCAVADORA                                   | \$  | 10,963.20     |                   |
| 1   | OPERADOR GENERAL  | \$  | 4,643.55      |                   |
| 2   | PARAMEDICO  | \$  | 2,299.50      |                   |
| 23  | PEON  | \$  | 30,287.61     |                   |
| 2   | PEON ALBAÑIL  | \$  | 3,990.02      |                   |
| 1   | PEON AUXILIAR DE TALLERES                                     | \$  | 1,168.76      |                   |
| 1   | SECRETARIA CAPTURISTA   | \$  | 7,810.89      |                   |
| 3   | SECRETARIA DE ATENCION A USUARIOS                             | \$  | 11,184.38     |                   |
| 1   | SECRETARIA DE DIRECCION                                       | \$  | 4,054.02      |                   |
| 1   | SECRETARIO DE CONTRATOS                                       | \$  | 6,384.03      |                   |
| 1   | SECRETARIO GENERAL  | \$  | 5,107.18      |                   |
| 1   | SERV GRALES OBRA CHOFER                                       | \$  | 2,634.97      |                   |
| 1   | SOLDADOR  | \$  | 2,095.17      |                   |
| 1   | SUPERVISOR DE CONTRATOS                                       | \$  | 4,054.02      |                   |
| 1   | SUPERVISOR DE OBRA  | \$  | 4,054.02      |                   |
| 1   | SUPERVISOR DE OBRAS   | \$  | 8,544.18      |                   |
| 2   | SUPERVISOR DE TALLER  | \$  | 7,633.96      |                   |
| 4   | SUPERVISOR E INSTALADOR DE REDES                              | \$  | 14,714.69     |                   |
| 1   | SUPLENTE ADMINISTRATIVA                                       | \$  | 3,996.53      |                   |
| 3   | VELADOR   | \$  | 10,497.70     |                   |
| 2   | VELADOR PLANTA TRATAMIENTO                                    | \$  | 7,109.29      |                   |
| 1   | VIGILANCIA GARZA  | \$  | 3,449.25      |                   |
| 0   | BACHEADOR   | \$  | -             |                   |
| 13200   | Primas de vacaciones, dominical y gratificación de fin de año |   | \$ 777,292.67 | \$ 9,327,512      |
| 13201   | Prima Vacacional  |   | \$ 153,745.28 | \$ 1,844,943      |
| 13201-001   | Prima vacacional  |   | \$ 132,911.94 | \$ 1,594,943      |
| 1   | ALBAÑIL   | \$  | 615.40        |                   |
| 1   | ALMACENISTA   | \$  | 923.64        |                   |
| 1   | ARCHIVO   | \$  | 1,026.28      |                   |
| 1   | ASESOR DE OPERACIONES   | \$  | 1,780.28      |                   |
| 1   | ASISTENTE ADMINISTRATIVO                                      | \$  | 1,026.28      |                   |
| 1   | ASISTENTE ADMINISTRATIVO TECNICO                              | \$  | 1,938.41      |                   |
| 1   | AUX ADMINISTRATIVO TECNICO                                    | \$  | 826.41        |                   |
| 1   | AUX CONTABLE Y ADMVO  | \$  | 707.52        |                   |
| 1   | AUX DE CONTRALORIA Y ADMINISTRATIVO                           | \$  | 1,417.18      |                   |
| 1   | AUX INST MEDIDORES Y O RECONEXIONES                           | \$  | 864.72        |                   |
| 1   | AUX DE PLANEACION Y CONTABILIDAD                              | \$  | 1,927.67      |                   |
| 1   | AUXILIAR ADMINISTRATIVO                                       | \$  | 1,562.45      |                   |
| 1   | AUXILIAR COMERCIAL  | \$  | 1,026.28      |                   |
| 1   | AUXILIAR DE ALMACEN   | \$  | 777.34        |                   |
| 1   | AUXILIAR DE CONTABILIDAD                                      | \$  | 1,472.65      |                   |
| 1   | AUXILIAR DE CONTRALORIA                                       | \$  | 1,205.23      |                   |
| 1   | AUXILIAR DE COORDINACION LECTORISTAS                          | \$  | 1,157.82      |                   |
| 1   | AUXILIAR DE CULTURA DE AGUA                                   | \$  | 1,026.28      |                   |
| 1   | AUXILIAR DE INGRESOS  | \$  | 791.28        |                   |
| 1   | AUXILIAR DE LECTURAS  | \$  | 1,157.82      |                   |
| 2   | AUXILIAR DE OFICINA   | \$  | 2,052.56      |                   |
| 1   | AUXILIAR DE RECURSOS HUMANOS                                  | \$  | 1,201.14      |                   |
| 1   | AUXILIAR OFICINA OPERATIVA                                    | \$  | 872.54        |                   |
| 1   | AUXILIAR TECNICO DE SERVICIOS                                 | \$  | 920.67        |                   |
| 3   | BOMBERO   | \$  | 2,391.36      |                   |
| 2   | BOMBERO PARAMEDICO  | \$  | 1,088.24      |                   |
| 2   | CAJERA  | \$  | 1,994.31      |                   |
| 1   | CAJERA PRINCIPAL  | \$  | 1,066.24      |                   |
| 1   | COMPRAS Y PRESUPUESTOS  | \$  | 986.48        |                   |
| 1   | COORD DE CONTRALORIA INTERNA                                  | \$  | 2,507.51      |                   |
| 1   | COORD DE RECURSOS HUMANOS                                     | \$  | 2,104.34      |                   |
| 1   | COORD REL PUBLICAS Y COMERCIALIZACION                         | \$  | 1,713.02      |                   |
| 1   | COORDINADOR DE CONTABILIDAD                                   | \$  | 2,069.81      |                   |
| 1   | COORDINADOR DE OPERACION                                      | \$  | 2,104.34      |                   |
| 1   | COORDINADOR DEL DPTO TECNICO                                  | \$  | 1,551.87      |                   |
| 1   | DIRECTOR GENERAL  | \$  | 3,230.18      |                   |
| 4   | DRENAJERO   | \$  | 2,895.53      |                   |
| 1   | ENCARG INFORMA Y SISTEMAS                                     | \$  | 1,746.80      |                   |
| 1   | ENCARG TALLER MEDIDORES                                       | \$  | 838.58        |                   |
| 1   | ENCARGA RECUPERA CARTERA Y PAD USUARI                         | \$  | 1,697.40      |                   |
| 1   | ENCARGADO ADMINISTRATIVO ZONA NORTE                           | \$  | 1,417.18      |                   |
| 2   | ENCARGADO DE INSTALACION                                      | \$  | 1,900.92      |                   |
| 1   | ENCARGADO DE LIMPIEZA   | \$  | 721.05        |                   |
| 1   | ENCARGADO DE OBRAS  | \$  | 1,067.37      |                   |
| 1   | ENCARGADO DE SERVICIOS TECNICOS                               | \$  | 920.67        |                   |
| 1   | ENCARGADO FUGAS CULTURA AGUA                                  | \$  | 1,026.28      |                   |

*R* *lp* *A* *ca* *12*

PRESUPUESTO DE EGRESOS MUNICIPAL 2024

PEM-3A

| MUNICIPIO: H. CABORCA SONORA  |   | PROGRAMA: AA POLITICA Y PLANEACION DE LA ADMINISTRACION DEL AGUA. |               |                   |
|---|---|---|---------------|-------------------|
| UNIDAD RESPONSABLE: OB ORGANISMO OPERADOR MUNICIPAL DE AGUA POTABLE ALCANTARILLADO Y SANEAMIENTO DE CABORCA |   | SUB-PROGRAMA: PLANEACION, PROGRAMACION Y PRESUPUESTACION          |               |                   |
| CAPITULO, CONCEPTO Y PARTIDA DENOMINACION   |   |   | MENSUAL       | PRESUPUESTO ANUAL |
|   | 8 FONTANERO                             | \$  | 5,245.70      |                   |
|   | 1 INSP DE OBRAS Y PRESUPUESTOS          | \$  | 1,157.82      |                   |
|   | 6 INSPECTOR DE SERVICIO                 | \$  | 4,576.53      |                   |
|   | 1 INSTALADOR DE OBRAS                   | \$  | 1,042.93      |                   |
|   | 1 LECTURISTA COORDINADOR                | \$  | 986.48        |                   |
|   | 15 LECTURISTA VERIFICADOR               | \$  | 13,087.38     |                   |
|   | 1 MECANICO                              | \$  | 804.27        |                   |
|   | 1 OPERADOR DE CAMION VACTOR             | \$  | 804.27        |                   |
|   | 4 OPERADOR DE RETROEXCAVADORA           | \$  | 3,217.09      |                   |
|   | 1 OPERADOR GENERAL                      | \$  | 991.78        |                   |
|   | 2 PARAMEDICO                            | \$  | 1,181.05      |                   |
|   | 23 PEON                                 | \$  | 11,544.69     |                   |
|   | 2 PEON ALBAÑIL                          | \$  | 1,210.10      |                   |
|   | 1 PEON AUXILIAR DE TALLERES             | \$  | 494.43        |                   |
|   | 1 SECRETARIA CAPTURISTA                 | \$  | 1,346.87      |                   |
|   | 3 SECRETARIA DE ATENCION A USUARIOS     | \$  | 2,772.68      |                   |
|   | 1 SECRETARIA DE DIRECCION               | \$  | 719.60        |                   |
|   | 1 SECRETARIO DE CONTRATOS               | \$  | 1,083.01      |                   |
|   | 1 SECRETARIO GENERAL                    | \$  | 1,545.57      |                   |
|   | 1 SERV GRALES OBRA CHOFER               | \$  | 778.11        |                   |
|   | 1 SOLDADOR                              | \$  | 643.39        |                   |
|   | 1 SUPERVISOR DE CONTRATOS               | \$  | 719.60        |                   |
|   | 1 SUPERVISOR DE OBRA                    | \$  | 719.60        |                   |
|   | 1 SUPERVISOR DE OBRAS                   | \$  | 1,647.10      |                   |
|   | 2 SUPERVISOR DE TALLER                  | \$  | 1,451.85      |                   |
|   | 4 SUPERVISOR E INSTALADOR DE REDES      | \$  | 2,794.95      |                   |
|   | 1 SUPLENTE ADMINISTRATIVA               | \$  | 707.52        |                   |
|   | 3 VELADOR                               | \$  | 2,391.36      |                   |
|   | 2 VELADOR PLANTA TRATAMIENTO            | \$  | 1,338.38      |                   |
|   | 1 VIGILANCIA GARZA                      | \$  | 590.53        |                   |
|   | 0 BACHEADOR                             | \$  | -             |                   |
| 13201-002   | Vacaciones                              |   | \$ 20,833.33  | \$ 250,000        |
| 13202   | Gratificacion de fin de año             |   | \$ 609,380.73 | \$ 7,312,569      |
|   | 1 ALBAÑIL                               | \$  | 2,750.29      |                   |
|   | 1 ALMACENISTA                           | \$  | 4,596.45      |                   |
|   | 1 ARCHIVO                               | \$  | 5,112.50      |                   |
|   | 1 ASESOR DE OPERACIONES                 | \$  | 10,523.64     |                   |
|   | 1 ASISTENTE ADMINISTRATIVO              | \$  | 3,836.79      |                   |
|   | 1 ASISTENTE ADMINISTRATIVO TECNICO      | \$  | 9,775.83      |                   |
|   | 1 AUX ADMINISTRATIVO TECNICO            | \$  | 4,836.99      |                   |
|   | 1 AUX CONTABLE Y ADMVO                  | \$  | 2,122.90      |                   |
|   | 1 AUX DE CONTRALORIA Y ADMINISTRATIVO   | \$  | 7,107.54      |                   |
|   | 1 AUX INST MEDIDORES Y O RECONEXIONES   | \$  | 3,210.56      |                   |
|   | 1 AUX DE PLANEACION Y CONTABILIDAD      | \$  | 9,719.70      |                   |
|   | 1 AUXILIAR ADMINISTRATIVO               | \$  | 5,915.24      |                   |
|   | 1 AUXILIAR COMERCIAL                    | \$  | 5,112.50      |                   |
|   | 1 AUXILIAR DE ALMACEN                   | \$  | 4,556.52      |                   |
|   | 1 AUXILIAR DE CONTABILIDAD              | \$  | 5,576.50      |                   |
|   | 1 AUXILIAR DE CONTRALORIA               | \$  | 7,107.54      |                   |
|   | 1 AUXILIAR DE COORDINACION LECTURISTAS  | \$  | 5,791.90      |                   |
|   | 1 AUXILIAR DE CULTURA DE AGUA           | \$  | 3,836.79      |                   |
|   | 1 AUXILIAR DE INGRESOS                  | \$  | 3,941.43      |                   |
|   | 1 AUXILIAR DE LECTURAS                  | \$  | 4,363.93      |                   |
|   | 2 AUXILIAR DE OFICINA                   | \$  | 7,673.58      |                   |
|   | 1 AUXILIAR DE RECURSOS HUMANOS          | \$  | 6,496.06      |                   |
|   | 1 AUXILIAR OFICINA OPERATIVA            | \$  | 3,238.15      |                   |
|   | 1 AUXILIAR TECNICO DE SERVICIOS         | \$  | 3,424.05      |                   |
|   | 3 BOMBERO                               | \$  | 8,936.46      |                   |
|   | 2 BOMBERO PARAMEDICO                    | \$  | 3,153.18      |                   |
|   | 2 CAJERA                                | \$  | 9,924.16      |                   |
|   | 1 CAJERA PRINCIPAL                      | \$  | 5,318.91      |                   |
|   | 1 COMPRAS Y PRESUPUESTOS                | \$  | 5,791.90      |                   |
|   | 1 COORD DE CONTRALORIA INTERNA          | \$  | 14,256.61     |                   |
|   | 1 COORD DE RECURSOS HUMANOS             | \$  | 10,523.64     |                   |
|   | 1 COORD REL PUBLICAS Y COMERCIALIZACION | \$  | 10,117.63     |                   |
|   | 1 COORDINADOR DE CONTABILIDAD           | \$  | 12,021.26     |                   |
|   | 1 COORDINADOR DE OPERACION              | \$  | 10,523.64     |                   |
|   | 1 COORDINADOR DEL DPTO TECNICO          | \$  | 8,385.98      |                   |
|   | 1 DIRECTOR GENERAL                      | \$  | 17,976.67     |                   |
|   | 4 DRENAJERO                             | \$  | 11,321.90     |                   |
|   | 1 ENCARG INFORMA Y SISTEMAS             | \$  | 8,774.63      |                   |
|   | 1 ENCARG TALLER MEDIDORES               | \$  | 3,120.68      |                   |
|   | 1 ENCARGA RECUPERA CARTERA Y PAD USUARI | \$  | 8,519.30      |                   |

*R M A* *12*



PRESUPUESTO DE EGRESOS MUNICIPAL 2024

PEM-3A

| MUNICIPIO: H. CABORCA SONORA  |  | PROGRAMA: AA POLITICA Y PLANEACION DE LA ADMINISTRACION DEL AGUA. |           |                        |                      |
|---|--|---|-----------|------------------------|----------------------|
| UNIDAD RESPONSABLE: OB ORGANISMO OPERADOR MUNICIPAL DE AGUA POTABLE ALCANTARILLADO Y SANEAMIENTO DE CABORCA |  | SUB-PROGRAMA: PLANEACION, PROGRAMACION Y PRESUPUESTACION          |           |                        |                      |
|   | CAPITULO, CONCEPTO Y PARTIDA DENOMINACION  |   |           | MENSUAL                | PRESUPUESTO ANUAL    |
|   | 1 ENCARGADO ADMINISTRATIVO ZONA NORTE  | \$  | 7,107.54  |                        |                      |
|   | 2 ENCARGADO DE INSTALACION   | \$  | 7,113.75  |                        |                      |
|   | 1 ENCARGADO DE LIMPIEZA  | \$  | 2,722.26  |                        |                      |
|   | 1 ENCARGADO DE OBRAS   | \$  | 4,001.44  |                        |                      |
|   | 1 ENCARGADO DE SERVICIOS TECNICOS  | \$  | 3,424.05  |                        |                      |
|   | 1 ENCARGADO FUGAS CULTURA AGUA   | \$  | 3,836.79  |                        |                      |
|   | 8 FONTANERO  | \$  | 22,355.24 |                        |                      |
|   | 1 INSP DE OBRAS Y PRESUPUESTOS   | \$  | 5,791.90  |                        |                      |
|   | 6 INSPECTOR DE SERVICIO  | \$  | 25,358.62 |                        |                      |
|   | 1 INSTALADOR DE OBRAS  | \$  | 3,903.53  |                        |                      |
|   | 1 LECTURISTA COORDINADOR   | \$  | 5,315.91  |                        |                      |
|   | 15 LECTURISTA VERIFICADOR  | \$  | 48,569.51 |                        |                      |
|   | 1 MECANICO   | \$  | 3,002.94  |                        |                      |
|   | 1 OPERADOR DE CAMION VACTOR  | \$  | 3,002.94  |                        |                      |
|   | 4 OPERADOR DE RETROEXCAVADORA  | \$  | 12,011.78 |                        |                      |
|   | 1 OPERADOR GENERAL   | \$  | 3,698.73  |                        |                      |
|   | 2 PARAMEDICO   | \$  | 4,229.83  |                        |                      |
|   | 23 PEON  | \$  | 56,354.22 |                        |                      |
|   | 2 PEON ALBAÑIL   | \$  | 5,420.48  |                        |                      |
|   | 1 PEON AUXILIAR DE TALLERES  | \$  | 2,698.21  |                        |                      |
|   | 1 SECRETARIA CAPTURISTA  | \$  | 5,102.06  |                        |                      |
|   | 3 SECRETARIA DE ATENCION A USUARIOS  | \$  | 11,510.37 |                        |                      |
|   | 1 SECRETARIA DE DIRECCION  | \$  | 4,226.44  |                        |                      |
|   | 1 SECRETARIO DE CONTRATOS  | \$  | 4,064.12  |                        |                      |
|   | 1 SECRETARIO GENERAL   | \$  | 6,879.16  |                        |                      |
|   | 1 SERV GRALES OBRA CHOFER  | \$  | 2,914.72  |                        |                      |
|   | 1 SOLDADOR   | \$  | 2,858.58  |                        |                      |
|   | 1 SUPERVISOR DE CONTRATOS  | \$  | 4,226.44  |                        |                      |
|   | 1 SUPERVISOR DE OBRA   | \$  | 4,226.44  |                        |                      |
|   | 1 SUPERVISOR DE OBRAS  | \$  | 9,719.70  |                        |                      |
|   | 2 SUPERVISOR DE TALLER   | \$  | 7,881.10  |                        |                      |
|   | 4 SUPERVISOR E INSTALADOR DE REDES   | \$  | 15,096.06 |                        |                      |
|   | 1 SUPLENTE ADMINISTRATIVA  | \$  | 1,780.61  |                        |                      |
|   | 3 VELADOR  | \$  | 8,936.46  |                        |                      |
|   | 2 VELADOR PLANTA TRATAMIENTO   | \$  | 7,248.17  |                        |                      |
|   | 1 VIGILANCIA GARZA   | \$  | 3,496.68  |                        |                      |
|   | 0 BACHEADOR  | \$  | -         |                        |                      |
| 13203   | Prima dominical  |   |           | \$ 14,166.67           | \$ 170,000           |
| 13300   | Horas extraordinarias  |   |           | \$ 102,083.33          | \$ 1,225,000         |
| 13301   | Remuneracion por Horas extraordinarias (Dias de descanso / Festivo)  |   |           | \$ 102,083.33          | \$ 1,225,000         |
| 13301-001   | Remuneracion por horas extraordinarias   |   |           | \$ 50,000.00           | \$ 600,000           |
| 13201-002   | Dias de descanso / Festivo   |   |           | \$ 52,083.33           | \$ 625,000           |
| 13400   | Compensaciones   |   |           | \$ 681.39              | \$ 8,177             |
| 13403   | Estimulos al Personal de Confianza   |   |           | \$ 681.39              | \$ 8,177             |
| <b>14000</b>  | <b>SEGURIDAD SOCIAL</b>  |   |           | <b>\$ 829,753.24</b>   | <b>\$ 9,957,039</b>  |
| 14100   | Aportaciones de seguridad social   |   |           | \$ 416,358.54          | \$ 4,996,302         |
| 14108   | Aportaciones de seguridad social (Cuotas IMSS)   |   |           | \$ 416,358.54          | \$ 4,996,302         |
| 14200   | Aportaciones a fondos de vivienda  |   |           | \$ 167,149.73          | \$ 2,005,797         |
| 14202   | Aportaciones a fondos de vivienda (INFONAVIT)  |   |           | \$ 167,149.73          | \$ 2,005,797         |
| 14300   | Aportaciones al sistema para el retiro   |   |           | \$ 246,244.98          | \$ 2,954,940         |
| 14303   | Aportaciones al sistema para el retiro   |   |           | \$ 246,244.98          | \$ 2,954,940         |
| <b>15000</b>  | <b>OTRAS PRESTACIONES SOCIALES Y ECONÓMICAS</b>  |   |           | <b>\$ 329,166.67</b>   | <b>\$ 3,950,000</b>  |
| 15200   | Indemnizaciones  |   |           | \$ 166,666.67          | \$ 2,000,000         |
| 15205   | Pago de Liquidaciones  |   |           | \$ 166,666.67          | \$ 2,000,000         |
| 15900   | Otras prestaciones sociales y económicas   |   |           | \$ 162,500.00          | \$ 1,950,000         |
| 15901   | Otras prestaciones sociales y económicas   |   |           | \$ 162,500.00          | \$ 1,950,000         |
| 15901-001   | Otras prestaciones sociales y económicas   |   |           | \$ 125,000.00          | \$ 1,500,000         |
| 15901-002   | Incapacidades Pagadas por la Empresa   |   |           | \$ 8,333.33            | \$ 100,000           |
| 15901-003   | Becas a hijos de trabajadores  |   |           | \$ 29,166.67           | \$ 350,000           |
| <b>20000</b>  | <b>MATERIALES Y SUMINISTROS</b>  |   |           | <b>\$ 1,118,725.85</b> | <b>\$ 13,424,710</b> |
| <b>21000</b>  | <b>MATERIALES DE ADMINISTRACIÓN, EMISIÓN DE DOCUMENTOS Y ARTÍCULOS OFICIALES</b>   |   |           | <b>\$ 73,326.34</b>    | <b>\$ 879,916</b>    |
|   | Importe del gasto por materiales y útiles de oficina, limpieza, impresión y reproducción, para el procesamiento en equipos y bienes informáticos, materiales estadísticos, geográficos, de apoyo informativo y didáctico para centros de enseñanza e investigación, materiales requeridos para el registro e identificación en trámites oficiales y servicios a la población.  |   |           |                        |                      |
| 21100   | Materiales, útiles y equipos menores de oficina  |   |           | \$ 37,127.19           | \$ 445,526           |
|   | Asignaciones destinadas a la adquisición de materiales, artículos diversos y equipos menores propios para el uso de las oficinas tales como: papelería, formas, libretas, carpetas y cualquier tipo de papel, vasos y servilletas desechables, limpia-tipos, útiles de escritorio como engrapadoras, perforadoras manuales, sacapuntas; artículos de dibujo, correspondencia y archivo, cestos de basura y otros productos similares. Incluye la adquisición de artículos de envoltura, sacos y valijas, entre otros |   |           |                        |                      |
| 21101   | Materiales, útiles y equipos menores de oficina  |   |           | \$ 37,127.19           | \$ 445,526           |
| 21200   | Materiales y útiles de impresión y reproducción  |   |           | \$ 17,906.52           | \$ 214,878           |

PRESUPUESTO DE EGRESOS MUNICIPAL 2024

PEM-3A

| MUNICIPIO: H. CABORCA SONORA<br>UNIDAD RESPONSABLE: OB ORGANISMO OPERADOR MUNICIPAL<br>DE AGUA POTABLE ALCANTARILLADO Y SANEAMIENTO DE CABORCA |  | PROGRAMA: AA POLITICA Y PLANEACION DE LA<br>ADMINISTRACION DEL AGUA.<br>SUB-PROGRAMA: PLANEACION, PROGRAMACION Y<br>PRESUPUESTACION |  | MENSUAL       | PRESUPUESTO ANUAL |
|--|--|---|--|---------------|-------------------|
| CAPITULO, CONCEPTO Y PARTIDA<br>DENOMINACION   |  |   |  |               |                   |
|  | Asignaciones destinadas a la adquisición de materiales utilizados en la impresión, reproducción y encuadernación, tales como: fijadores, tintas, pastas, logotipos y demás materiales y útiles para el mismo fin. Incluye rollos fotográficos.   |   |  |               |                   |
| 21201  | Materiales y útiles de impresión y reproducción  |   |  | \$ 17,906.52  | \$ 214,878        |
| 21400  | Materiales, útiles y equipos menores de tecnologías de la información y comunicaciones   |   |  | \$ 12,642.71  | \$ 151,712        |
|  | Asignaciones destinadas a la adquisición de insumos y equipos menores utilizados en el procesamiento, grabación e impresión de datos, así como los materiales para la limpieza y protección de los equipos tales como: tóner, medios ópticos y magnéticos, apuntadores y protectores, entre otros.   |   |  |               |                   |
| 21401  | Materiales, útiles y equipos menores de tecnologías de la información y comunicaciones   |   |  | \$ 12,642.71  | \$ 151,712        |
| 21600  | Material de limpieza   |   |  | \$ 5,649.92   | \$ 67,799         |
|  | Asignaciones destinadas a la adquisición de materiales, artículos y enseres para el aseo, limpieza e higiene, tales como: escobas, jergas, detergentes, jabones y otros productos similares.   |   |  |               |                   |
| 21601  | Material de limpieza   |   |  | \$ 5,649.92   | \$ 67,799         |
| 22000  | ALIMENTOS Y UTENSILIOS   |   |  | \$ 35,674.62  | \$ 428,095        |
| 22100  | Productos alimenticios para personas   |   |  | \$ 35,267.86  | \$ 423,214        |
|  | Asignaciones destinadas a la adquisición de todo tipo de productos alimenticios y bebidas manufacturados o no, independiente de la modalidad de compra o contratación, derivado de la ejecución de los programas institucionales tales como: salud, seguridad social, educativos, militares, culturales y recreativos, cautivos y reos en proceso de readaptación social, repatriados y extraditados, personal que realiza labores de campo o supervisión dentro del lugar de adscripción, derivado de programas que requieren permanencia de servidores públicos en instalaciones del ente público, así como en el desempeño de actividades extraordinarias en el cumplimiento de la función pública. |   |  |               |                   |
| 22101  | Productos alimenticios para personas   |   |  | \$ 35,267.86  | \$ 423,214        |
| 22300  | Utensilios para el servicio de alimentación  |   |  | \$ 406.76     | \$ 4,881          |
|  | Asignaciones destinadas a la adquisición de todo tipo de utensilios necesarios para proporcionar este servicio, tales como: vajillas, cubiertos, baterías de cocina, licuadoras, tostadoras, cafeteras, básculas y demás electrodomésticos y bienes consumibles en operaciones a corto plazo.  |   |  |               |                   |
| 22301  | Utensilios para el servicio de alimentación  |   |  | \$ 406.76     | \$ 4,881          |
| 24000  | MATERIALES Y ARTÍCULOS DE CONSTRUCCIÓN Y DE REPARACIÓN   |   |  | \$ 462,226.46 | \$ 5,546,718      |
|  | Asignaciones destinadas a la adquisición de todo tipo de utensilios necesarios para proporcionar este servicio, tales como: vajillas, cubiertos, baterías de cocina, licuadoras, tostadoras, cafeteras, básculas y demás electrodomésticos y bienes consumibles en operaciones a corto plazo.  |   |  |               |                   |
| 24600  | Material eléctrico y electrónico   |   |  | \$ 2,631.54   | \$ 31,578         |
|  | Importe del gasto por toda clase de materias primas en estado natural, transformadas o semi-transformadas de naturaleza vegetal, animal y mineral que se utilizan en la operación del ente público, así como las destinadas a cubrir el costo de los materiales, suministros y mercancías diversas que los entes públicos adquieren para su comercialización.  |   |  |               |                   |
| 24601  | Material eléctrico y electrónico   |   |  | \$ 2,631.54   | \$ 31,578         |
| 24900  | Otros materiales y artículos de construcción y reparación  |   |  | \$ 459,594.93 | \$ 5,515,139      |
|  | Importe del gasto por materiales y artículos utilizados en la construcción, reconstrucción, ampliación, adaptación, mejora, conservación, reparación y mantenimiento de bienes inmuebles.  |   |  |               |                   |
| 24901  | Otros materiales y artículos de construcción y reparación  |   |  | \$ 459,594.93 | \$ 5,515,139      |
| 24901-001  | Mantenimiento de Red de Agua   |   |  | \$ 240,715.06 | \$ 2,888,581      |
| 24901-002  | Mantenimiento de Red de Drenaje  |   |  | \$ 27,602.73  | \$ 331,233        |
| 24901-003  | Rehabilitacion Red Agua Potable  |   |  | \$ 59,628.42  | \$ 715,541        |
| 24901-004  | Rehabilitacion Red Drenaje   |   |  | \$ 11,250.18  | \$ 135,002        |
| 24901-005  | Ampliacion de Red de Agua  |   |  | \$ 10,465.68  | \$ 125,588        |
| 24901-006  | Ampliacion de Red de Drenaje   |   |  | \$ 6,904.80   | \$ 82,858         |
| 24901-007  | Instalacion de Red de Agua   |   |  | \$ 82,519.36  | \$ 990,232        |
| 24901-008  | Instalacion de Red de Drenaje  |   |  | \$ 20,508.72  | \$ 246,105        |
| 25000  | PRODUCTOS QUÍMICOS, FARMACÉUTICOS Y DE LABORATORIO   |   |  | \$ 41,666.67  | \$ 500,000        |
|  | Importe del gasto por combustibles, lubricantes y aditivos de todo tipo, necesarios para el funcionamiento del parque vehicular terrestre, aéreos, marítimo, lacustre y fluvial, así como de la maquinaria y equipo que lo utiliza.  |   |  |               |                   |
| 25100  | Productos químicos básicos   |   |  | \$ 41,666.67  | \$ 500,000        |
|  | Asignaciones destinadas a la adquisición de productos derivados del petróleo (como gasolina, diesel, leña, etc.), aceites y grasas lubricantes para el uso en equipo de transporte e industrial y regeneración de aceite usado. Incluye etanol y biogás, entre otros. Excluye el petróleo crudo y gas natural, así como los combustibles utilizados como materia prima.  |   |  |               |                   |
| 25101  | Sustancias Químicas, Medicinas y Productos Farmaceuticos   |   |  | \$ 41,666.67  | \$ 500,000        |
| 26000  | COMBUSTIBLES, LUBRICANTES Y ADITIVOS   |   |  | \$ 324,176.99 | \$ 3,890,124      |
| 26100  | Combustibles, lubricantes y aditivos   |   |  | \$ 324,176.99 | \$ 3,890,124      |
| 26101  | Combustibles   |   |  | \$ 324,176.99 | \$ 3,890,124      |
|  | Asignaciones destinadas a la adquisición de productos derivados del petróleo (como gasolina, diesel, leña, etc.), aceites y grasas lubricantes para el uso en equipo de transporte e industrial y regeneración de aceite usado. Incluye etanol y biogás, entre otros. Excluye el petróleo crudo y gas natural, así como los combustibles utilizados como materia prima.  |   |  |               |                   |
| 26101-001  | Gasolina   |   |  | \$ 156,451.59 | \$ 1,877,419      |
| 26101-002  | Diesel   |   |  | \$ 147,320.27 | \$ 1,767,843      |
| 26102  | Lubricantes y aditivos   |   |  | \$ 20,405.14  | \$ 244,862        |
| 27000  | VESTUARIO, BLANCOS, PRENDAS DE PROTECCIÓN Y ARTÍCULOS DEPORTIVOS   |   |  | \$ 85,361.41  | \$ 1,024,337      |
|  | Asignaciones destinadas a la adquisición de ropa y equipo de máxima seguridad, prendas especiales de protección personal, tales como: guantes, botas de hule y asbesto, de tela o materiales especiales, cascos, caretas, lentes, cinturones y demás prendas distintas de las prendas de protección para seguridad pública y nacional.   |   |  |               |                   |
| 27100  | Vestuario y uniformes  |   |  | \$ 80,597.99  | \$ 967,176        |
|  | Importe del gasto por materiales, sustancias explosivas y prendas de protección personal necesarias en los programas de seguridad.   |   |  |               |                   |

PRESUPUESTO DE EGRESOS MUNICIPAL 2024

PEM-3A

| MUNICIPIO: H. CABORCA SONORA<br>UNIDAD RESPONSABLE: OB ORGANISMO OPERADOR MUNICIPAL<br>DE AGUA POTABLE ALCANTARILLADO Y SANEAMIENTO DE CABORCA |  | PROGRAMA: AA POLITICA Y PLANEACION DE LA<br>ADMINISTRACION DEL AGUA<br>SUB-PROGRAMA: PLANEACION, PROGRAMACION Y<br>PRESUPUESTACION |  | MENSUAL                | PRESUPUESTO ANUAL    |
|--|--|--|--|------------------------|----------------------|
| CAPITULO, CONCEPTO Y PARTIDA<br>DENOMINACION   |  |  |  |                        |                      |
| 27101  | Vestuario y uniformes  |  |  | \$ 80,597.99           | \$ 967,176           |
| 27200  | Prendas de seguridad y protección personal   |  |  | \$ 4,763.42            | \$ 57,161            |
| 27201  | Prendas de seguridad y protección personal   |  |  | \$ 4,763.42            | \$ 57,161            |
| 29000  | HERRAMIENTAS, REFACCIONES Y ACCESORIOS MENORES   |  |  | \$ 96,293.35           | \$ 1,155,520         |
|  | Asignaciones destinadas a la adquisición de autopartes de equipo de transporte tales como: llantas, suspensiones, sistemas de frenos, partes eléctricas, alternadores, distribuidores, partes de suspensión y dirección, marchas, embragues, retrovisores, limpiadores, volantes, tapetes, reflejantes, bocinas, auto estéreos, gatos hidráulicos o mecánicos. |  |  |                        |                      |
| 29100  | Herramientas menores   |  |  | \$ 41,663.22           | \$ 499,959           |
| 29101  | Herramientas menores   |  |  | \$ 41,663.22           | \$ 499,959           |
| 29400  | Refacciones y accesorios menores de equipo de cómputo y tecnologías de la información  |  |  | \$ 3,941.04            | \$ 47,293            |
| 29401  | Refacciones y accesorios menores de equipo de cómputo y tecnologías de la información  |  |  | \$ 3,941.04            | \$ 47,293            |
| 29600  | Refacciones y accesorios menores de equipo de transporte   |  |  | \$ 9,239.00            | \$ 110,868           |
| 29601  | Refacciones y accesorios menores de transporte   |  |  | \$ 9,239.00            | \$ 110,868           |
| 29601-004  | #43 PICK UP NISSAN BLANCO LARGO 3N6DD12SX6K013377  |  |  | \$ 333.33              | \$ 4,000             |
| 29601-006  | #48 PICK UP NISSAN BLANCO LARGO 3N6DD12S16K026647  |  |  |                        |                      |
| 29601-008  | #50 PICK UP F SUPER DUTY XLT 2FDLF47G6LCA78961   |  |  | \$ 416.67              | \$ 5,000             |
| 29601-009  | #51 DOMPE COLOR BLANCO 1FDYK87U1GVA08993   |  |  |                        |                      |
| 29601-010  | #54 TSURU GSII T.A BLANCO 3N1EB316S08K333906   |  |  | \$ 166.67              | \$ 2,000             |
| 29601-011  | #55 PICK UP BLANCO 3N6DD21T19K018410   |  |  | \$ 333.33              | \$ 4,000             |
| 29601-012  | #56 SENTRA NISSAN BLANCO 3N1CB51S46L533875   |  |  | \$ 333.33              | \$ 4,000             |
| 29601-013  | #57 PICK UP NISSAN BLANCO 3N6DD25T29K057033  |  |  | \$ 333.33              | \$ 4,000             |
| 29601-014  | #58 PICK UP NISSAN BLANCO 3N6DD21T5AK011870  |  |  | \$ 166.67              | \$ 2,000             |
| 29601-015  | #60 PICK UP NISSAN BLANCO 3N6DD21TXBK042419  |  |  | \$ 333.33              | \$ 4,000             |
| 29601-016  | #61 PICK UP TACOMA S3TMLU4EN5BM074897  |  |  | \$ 416.67              | \$ 5,000             |
| 29601-017  | #62 TORNADO BLANCO S93CXM8028AC187044  |  |  |                        |                      |
| 29601-018  | #63 CHEVY 4 PUERTAS 3G1SE51X47S145105  |  |  | \$ 166.67              | \$ 2,000             |
| 29601-020  | #66 CHEVROLET UPLANDER 1GNDU23137D140284   |  |  |                        |                      |
| 29601-021  | #68 PICK UP CHEVROLET 1GCEC14W3T2175652  |  |  |                        |                      |
| 29601-022  | #69 CAMION PICK UP GM 3GBKC34G81M113691  |  |  | \$ 333.33              | \$ 4,000             |
| 29601-023  | #70 RAM 700 (unidad 70) 9BD57845XHY146777  |  |  | \$ 250.00              | \$ 3,000             |
| 29601-024  | #71 RAM 700 (unidad 71) 9BD578458HY151072  |  |  | \$ 250.00              | \$ 3,000             |
| 29601-025  | #72 RAM 700 (unidad 72) 9BD578459GB109088  |  |  | \$ 250.00              | \$ 3,000             |
| 29601-026  | #73 RAM 700 (unidad 73) 9BD578453GB109216  |  |  | \$ 250.00              | \$ 3,000             |
| 29601-027  | #74 RAM 700 (unidad 74) 9BD578450GB109108  |  |  | \$ 250.00              | \$ 3,000             |
| 29601-028  | #75 RAV 4 XLE 4WD (unidad 75) 2T3RFREV9HW621890  |  |  | \$ 250.00              | \$ 3,000             |
| 29601-029  | #76 PICK UP NP300 (unidad 76) 3N6AD31A6HK853666  |  |  | \$ 250.00              | \$ 3,000             |
| 29601-030  | #77 PICK UP NP300 (unidad 77) 3N6AD31C5JK865167  |  |  | \$ 250.00              | \$ 3,000             |
| 29601-031  | #78 PICK UP TACOMA (unidad 78) 5TENX22N09Z631186   |  |  | \$ 250.00              | \$ 3,000             |
| 29601-032  | #79 PICK UP NP300 (unidad 79) 3N6AD31A9LK831900  |  |  | \$ 250.00              | \$ 3,000             |
| 29601-034  | #02 NP300 3N6AD31C1JK888526  |  |  | \$ 250.00              | \$ 3,000             |
| 29601-035  | #80 PICK UP RAM 700 ROJO 2016 9BD578452GB126105  |  |  | \$ 250.00              | \$ 3,000             |
| 29601-036  | #81 PICK UP RAM 700 BLANCO 2017 9BD578456HY156951  |  |  | \$ 333.33              | \$ 4,000             |
| 29601-037  | #82 PICK UP FORD RANGER BLANCO 2010 1FTKR1AD2APA78083  |  |  | \$ 333.33              | \$ 4,000             |
| 29601-038  | #83 ESTAQUITA  |  |  | \$ 250.00              | \$ 3,000             |
| 29601-039  | #84 SILVERADO  |  |  | \$ 333.33              | \$ 4,000             |
| 29601-040  | #85 RENAULT 93Y1RD50LJ594511   |  |  | \$ 333.33              | \$ 4,000             |
| 29601-041  | #86 RAM 700 9BD281H57NYX48405  |  |  | \$ 166.67              | \$ 2,000             |
| 29601-043  | #87 RAM 700 9BD281H54NYX48829  |  |  | \$ 166.67              | \$ 2,000             |
| 29601-047  | #88 REMOLQUE   |  |  | \$ -                   | \$ -                 |
| 29601-048  | #89 MALIBU BLANCO 1G1ZT51806F133520  |  |  | \$ 166.67              | \$ 2,000             |
| 29601-049  | #90 RENAUT OROCH   |  |  | \$ 166.67              | \$ 2,000             |
| 29601-050  | #91 RAM 700 GRIS 9BD281G56MYV87867   |  |  | \$ 166.67              | \$ 2,000             |
| 29601-051  | #92 NP300 DOBLE CABINA GRIS 3N6AD33A1JK880728  |  |  | \$ 166.67              | \$ 2,000             |
| 29601-052  | #93 TOYOTA HILUX 2023 GRIS   |  |  | \$ 83.33               | \$ 1,000             |
| 29601-053  | #03 RAM 700 2023   |  |  | \$ 83.33               | \$ 1,000             |
| 29800  | Refacciones y accesorios menores de maquinaria y otros equipos   |  |  | \$ 41,450.09           | \$ 497,401           |
| 29801-001  | Refacc. y acces. menores maquina. y otros equipos (Varios)   |  |  | \$ 1,866.75            | \$ 22,401            |
| 29801-002  | #7 RETRO 580 SM 4 X 4  |  |  | \$ 5,833.33            | \$ 70,000            |
| 29801-003  | #5 RETRO 580 SM  |  |  | \$ 5,000.00            | \$ 60,000            |
| 29801-004  | #8 RETRO 580 N   |  |  | \$ 6,666.67            | \$ 80,000            |
| 29801-005  | #9 RETRO 580N SENCILLA   |  |  | \$ 4,166.67            | \$ 50,000            |
| 29801-006  | #10 CAMION PARA LIMPIEZA DE ALCANTARILLADO(VACTOR)   |  |  | \$ 7,500.00            | \$ 90,000            |
| 29801-007  | #11 CAMION DE VOLTEO   |  |  | \$ 2,500.00            | \$ 30,000            |
| 29801-008  | #12 TRACTOCAMIONES PIPA  |  |  | \$ 1,250.00            | \$ 15,000            |
| 29801-009  | #13 RETRO 580N SENCILLA  |  |  | \$ 3,333.33            | \$ 40,000            |
| 29801-010  | #14 VACTOR   |  |  | \$ 3,333.33            | \$ 40,000            |
| <b>30000</b>   | <b>SERVICIOS GENERALES</b>   |  |  | <b>\$ 2,290,499.36</b> | <b>\$ 27,485,992</b> |
| 31000  | SERVICIOS BÁSICOS  |  |  | \$ 1,318,761.89        | \$ 15,825,143        |
|  | Asignaciones destinadas a cubrir erogaciones por concepto de servicios básicos necesarios para el funcionamiento de los entes públicos. Comprende servicios tales como: postal, telegráfico, telefónico, energía eléctrica, agua, transmisión de datos, radiocomunicaciones y otros análogos.  |  |  |                        |                      |

PRESUPUESTO DE EGRESOS MUNICIPAL 2024

PEM-3A

| MUNICIPIO: H. CABORCA SONORA<br>UNIDAD RESPONSABLE: OB ORGANISMO OPERADOR MUNICIPAL<br>DE AGUA POTABLE ALCANTARILLADO Y SANEAMIENTO DE CABORCA |   | PROGRAMA: AA POLITICA Y PLANEACION DE LA<br>ADMINISTRACION DEL AGUA.<br>SUB-PROGRAMA: PLANEACION, PROGRAMACION Y<br>PRESUPUESTACION. |                   |  |
|--|---|--|-------------------|--|
| CAPITULO, CONCEPTO Y PARTIDA<br>DENOMINACION   |   | MENSUAL  | PRESUPUESTO ANUAL |  |
| 31100  | Energía eléctrica   | \$ 1,297,984.94  | \$ 15,575,819     |  |
|  | Asignaciones destinadas a cubrir el importe de la contratación, instalación y consumo de energía eléctrica, necesarias para el funcionamiento de las instalaciones oficiales. Incluye alumbrado público.  |  |                   |  |
| 31101  | Energía eléctrica   | \$ 1,297,984.94  | \$ 15,575,819     |  |
| 31101-001  | ENERGIA ELECT. OFNA. ADMINISTRATIVA   | \$ 14,272.54   | \$ 171,271        |  |
| 31101-002  | ENERGIA ELECT. OFNA. OPERATIVA  | \$ 8,009.00  | \$ 96,108         |  |
| 31101-003  | ENERGIA ELECT. OFNA. Y GRIEGA   | \$ 1,117.17  | \$ 13,406         |  |
| 31101-013  | POZO EL HUANIMARO (Y Griega)  | \$ 2,803.39  | \$ 33,641         |  |
| 31101-014  | PLANTA DE TRATAMIENTO (Y Griega)  | \$ 2,678.85  | \$ 32,146         |  |
| 31101-017  | POZO #4   | \$ 56,600.70   | \$ 679,208        |  |
| 31101-018  | POZO #5   | \$ 203,764.04  | \$ 2,445,168      |  |
| 31101-019  | POZO #6   | \$ 120,537.15  | \$ 1,446,446      |  |
| 31101-020  | POZO #7   | \$ 198,582.87  | \$ 2,382,994      |  |
| 31101-021  | POZO #8   | \$ 120,515.05  | \$ 1,446,181      |  |
| 31101-023  | POZO EL VENTARRON   | \$ 596.21  | \$ 7,155          |  |
| 31101-024  | POZO ARGENTINA #1   | \$ 93,216.70   | \$ 1,118,600      |  |
| 31101-025  | POZO ARGENTINA #2   | \$ 124,059.38  | \$ 1,488,713      |  |
| 31101-026  | POZO QUIHUIS  | \$ 3,203.39  | \$ 38,441         |  |
| 31101-027  | HUANIMARO 2 (Y Griega)  | \$ 151,707.54  | \$ 1,820,490      |  |
| 31101-029  | REBOMBEO CONTRERAS  | \$ 10,588.39   | \$ 127,061        |  |
| 31101-030  | REBOMBEO CALLE 20   | \$ 30,810.13   | \$ 369,722        |  |
| 31101-031  | REBOMBEO SANTA CECILIA  | \$ 8,514.88  | \$ 102,179        |  |
| 31101-032  | REBOMBEO SANTA CECILIA #2   | \$ 126,297.13  | \$ 1,515,566      |  |
| 31101-033  | REBOMBEO PAGASA   | \$ 2,131.60  | \$ 25,579         |  |
| 31101-034  | REBOMBEO 6ta Y DURANGO  | \$ 17,978.82   | \$ 215,746        |  |
| 31400  | Telefonía tradicional   | \$ 5,996.30  | \$ 71,956         |  |
|  | Asignaciones destinadas al pago de servicio telefónico convencional nacional e internacional, mediante redes alámbricas, incluido el servicio de fax, requerido en el desempeño de funciones oficiales.   |  |                   |  |
| 31401  | Telefonía tradicional   | \$ 5,996.30  | \$ 71,956         |  |
| 31500  | Telefonía celular   | \$ 14,780.66   | \$ 177,368        |  |
|  | Asignaciones destinadas al pago de servicios de telecomunicaciones inalámbricas o telefonía celular, requeridos para el desempeño de funciones oficiales.   |  |                   |  |
| 31501  | Telefonía celular   | \$ 14,780.66   | \$ 177,368        |  |
| 32000  | SERVICIOS DE ARRENDAMIENTO  | \$ 221,035.38  | \$ 2,652,425      |  |
| 32200  | Arrendamiento de edificios  | \$ 82,841.19   | \$ 994,094        |  |
|  | Asignaciones destinadas a cubrir el alquiler de toda clase de edificios e instalaciones como: viviendas y edificaciones no residenciales, salones para convenciones, oficinas y locales comerciales, teatros, estadios, auditorios, bodegas, entre otros.   |  |                   |  |
| 32201  | Arrendamiento de edificios  | \$ 82,841.19   | \$ 994,094        |  |
| 32600  | Arrendamiento de maquinaria, otros equipos y herramientas   | \$ 124,560.66  | \$ 1,494,728      |  |
|  | Asignaciones destinadas a cubrir el alquiler de toda clase de maquinaria para la construcción, la minería, actividades forestales, entre otras. Ejemplo: cribadoras, demolidoras, excavadoras, mezcladoras, revoladoras, perforadoras, barrenadoras, grúas para la construcción, equipo para la extracción de petróleo y gas, sierras para corte de árboles y transportadores de bienes silvícolas, entre otros.  |  |                   |  |
| 32601  | Arrendamiento de maquinaria, otros equipos y herramientas   | \$ 124,560.66  | \$ 1,494,728      |  |
| 32700  | Arrendamiento de activos intangibles  | \$ 13,633.53   | \$ 163,602        |  |
|  | Asignaciones destinadas a cubrir el importe que corresponda por el uso de patentes y marcas, representaciones comerciales e industriales, regalías por derechos de autor, membresías, así como licencias de uso de programas de cómputo y su actualización.   |  |                   |  |
| 32701  | Arrendamiento de activos intangibles  | \$ 13,633.53   | \$ 163,602        |  |
| 33000  | SERVICIOS PROFESIONALES, CIENTÍFICOS, TÉCNICOS Y OTROS SERVICIOS  | \$ 118,933.43  | \$ 1,427,201      |  |
| 33100  | Servicios legales, de contabilidad, auditoría y relacionados  | \$ 97,325.95   | \$ 1,167,911      |  |
|  | Asignaciones destinadas a cubrir servicios legales, notariales y servicios de apoyo para efectuar trámites legales; la contratación de servicios de contabilidad, auditoría y asesoría contable y fiscal y servicios técnicos de contabilidad como cálculo de impuestos, elaboración de nóminas, llenado de formatos fiscales y otros no clasificados en otra parte. Excluye: servicios de mecanografía, elaboración de programas computacionales de contabilidad.  |  |                   |  |
| 33101  | Servicios legales, de contabilidad, auditoría y relacionados  | \$ 97,325.95   | \$ 1,167,911      |  |
| 33300  | Servicios de Consultoría Administrativa, Procesos, Técnica y en Tecnologías de la Información   | \$ 4,166.67  | \$ 50,000         |  |
|  | Asignaciones destinadas a cubrir los servicios en el campo de las tecnologías de información a través de actividades como planeación y diseño de sistemas de cómputo que integran hardware y software y tecnologías de comunicación, asesoría en la instalación de equipo y redes informáticas, administración de centros de cómputo y servicios de instalación de software, consultoría administrativa (administración general, financiera, organizacional, recursos humanos), científica y técnica (en biología, química, economía, sociología, estadística, geografía, matemáticas, física, agricultura, desarrollos turísticos, seguridad, comercio exterior, desarrollo industrial y otros no clasificados en otra parte). Incluye planeación, diseño y desarrollo de programas computacionales. |  |                   |  |
| 33301  | Servicios de Informática  | \$ 4,166.67  | \$ 50,000         |  |
| 33400  | Servicios de capacitación   | \$ 8,657.03  | \$ 103,884        |  |
|  | Asignaciones destinadas a cubrir el costo de los servicios profesionales que se contraten con personas físicas y morales por concepto de preparación e impartición de cursos de capacitación y/o actualización de los servidores públicos, en territorio nacional o internacional, en cumplimiento de los programas anuales de capacitación que establezcan los entes públicos. Excluye las erogaciones por capacitación correspondientes a las prestaciones comprendidas en el capítulo 1000 Servicios Personales.   |  |                   |  |

PRESUPUESTO DE EGRESOS MUNICIPAL 2024

PEM-3A

| MUNICIPIO: H. CABORCA SONORA<br>UNIDAD RESPONSABLE: OB ORGANISMO OPERADOR MUNICIPAL<br>DE AGUA POTABLE ALCANTARILLADO Y SANEAMIENTO DE CABORCA |   | PROGRAMA: AA POLITICA Y PLANEACION DE LA<br>ADMINISTRACION DEL AGUA.<br>SUB-PROGRAMA: PLANEACION, PROGRAMACION Y<br>PRESUPUESTACION |  | MENSUAL       | PRESUPUESTO ANUAL |
|--|---|---|--|---------------|-------------------|
| CAPITULO, CONCEPTO Y PARTIDA<br>DENOMINACION   |   |   |  |               |                   |
| 33401  | Servicios de capacitación   |   |  | \$ 8,657.03   | \$ 103,684        |
| 33700  | Servicios de protección y seguridad   |   |  | \$ 450.45     | \$ 5,405          |
|  | Asignaciones destinadas a la realización de programas, investigaciones, acciones y actividades en materia de seguridad pública y nacional, en cumplimiento de funciones y actividades oficiales, cuya realización implique riesgo, urgencia y confidencialidad extrema. Incluye los recursos para la contratación temporal de personas y la adquisición de materiales y servicios necesarios para tales efectos. En ningún caso se podrá sufragar con cargo a esta partida, erogaciones previstas en otros capítulos, conceptos y partidas de este clasificador cuando corresponda a programas, investigaciones, acciones y actividades diferentes de los especiales sujetos a esta partida.  |   |  |               |                   |
| 33701  | Servicios de protección y seguridad   |   |  | \$ 450.45     | \$ 5,405          |
| 33900  | Servicios profesionales, científicos y técnicos integrales  |   |  | \$ 8,333.33   | \$ 100,000        |
|  | Servicios profesionales de investigación de mercados, de fotografía, todo tipo de traducciones escritas o verbales, veterinarios, de valuación de metales, piedras preciosas, obras de arte y antigüedades, y otros servicios profesionales, científicos y técnicos no clasificados en otra parte.  |   |  |               |                   |
| 33904  | Servicios profesionales, científicos y técnicos integrales  |   |  | \$ 8,333.33   | \$ 100,000        |
| 34000  | SERVICIOS FINANCIEROS, BANCARIOS Y COMERCIALES  |   |  | \$ 66,850.75  | \$ 802,209        |
| 34100  | Servicios financieros y bancarios   |   |  | \$ 33,177.89  | \$ 398,135        |
|  | Asignaciones destinadas a cubrir el pago de servicios financieros y bancarios, tales como: el pago de comisiones, intereses por adeudos de los entes públicos, descuentos e intereses devengados con motivo de la colocación de empréstitos, certificados u otras obligaciones a cargo de la Tesorería, de acuerdo con tratados, contratos, convenios o leyes. Incluye los gastos por la realización de avalúo de bienes muebles e inmuebles o por justipreciación.   |   |  |               |                   |
| 34101  | Servicios financieros y bancarios   |   |  | \$ 33,177.89  | \$ 398,135        |
| 34400  | Seguros de responsabilidad patrimonial y fianzas  |   |  | \$ 27,925.54  | \$ 335,106        |
|  | Asignaciones destinadas a cubrir las primas con cargo al presupuesto autorizado de los entes públicos, por concepto de la contratación del seguro de responsabilidad patrimonial del Estado, que permita con la suma asegurada cubrir el monto equivalente a las indemnizaciones y que corresponderán a la reparación integral del daño y, en su caso, por el daño personal y moral, que se ocasionen como consecuencia de la actividad administrativa irregular del Estado. Excluye el monto de las erogaciones que resulten por insuficiencia de la suma asegurada contra el costo de la indemnización y, en su caso, los deducibles correspondientes. Estas erogaciones deberán cubrirse con cargo a la partida. Otros gastos por responsabilidades, de este Clasificador. |   |  |               |                   |
| 34401  | Seguros de responsabilidad patrimonial y fianzas  |   |  | \$ 27,925.54  | \$ 335,106        |
| 34700  | Fletes y maniobras  |   |  | \$ 5,747.33   | \$ 68,968         |
|  | Asignaciones destinadas a cubrir el costo de traslado, maniobras, embarque y desembarque de toda clase de objetos, artículos, materiales, mobiliario, entre otros, que no requieren de equipo especializado (camiones de redilas, tipo caja, con contenedor, plataforma para carga general), como de aquellos productos que por sus características (líquidos, gases) requieren ser transportados en camiones con equipo especializado (equipo de refrigeración, equipo para transportar materiales y residuos peligrosos, plataformas para carga especializada y mudanzas).  |   |  |               |                   |
| 34701  | Fletes y maniobras  |   |  | \$ 5,747.33   | \$ 68,968         |
| 35000  | SERVICIOS DE INSTALACIÓN, REPARACIÓN, MANTENIMIENTO Y CONSERVACIÓN  |   |  | \$ 405,698.14 | \$ 4,868,378      |
| 35100  | Conservación y mantenimiento menor de inmuebles   |   |  | \$ 62,500.00  | \$ 750,000        |
|  | Asignaciones destinadas a cubrir los gastos por servicios de conservación y mantenimiento menor de edificios, locales, terrenos, predios, áreas verdes y caminos de acceso, propiedad de la Nación o al servicio de los entes públicos, cuando se efectúen por cuenta de terceros, incluido el pago de deducibles de seguros.   |   |  |               |                   |
| 35101  | Conservación y mantenimiento menor de inmuebles   |   |  | \$ 62,500.00  | \$ 750,000        |
| 35300  | Instalación, reparación y mantenimiento de equipo de cómputo y tecnología de la información   |   |  | \$ 2,083.33   | \$ 25,000         |
|  | Asignaciones destinadas a cubrir los gastos por servicios que se contraten con terceros para la instalación, reparación y mantenimiento de equipos de cómputo y tecnologías de la información, tales como: computadoras, impresoras, dispositivos de seguridad, reguladores, fuentes de potencia ininterrumpida, entre otros. Incluye el pago de deducibles de seguros.   |   |  |               |                   |
| 35302  | Mantenimiento y conservación de bienes informáticos   |   |  | \$ 2,083.33   | \$ 25,000         |
| 35500  | Reparación y mantenimiento de equipo de transporte  |   |  | \$ 35,791.67  | \$ 429,500        |
|  | Asignaciones destinadas a cubrir los gastos por servicios de reparación y mantenimiento del equipo de transporte terrestre, aeroespacial, marítimo, lacustre y fluvial e instalación de equipos en los mismos, propiedad o al servicio de los entes públicos.   |   |  |               |                   |
| 35501  | Mantenimiento y conservación de equipo de transporte  |   |  | \$ 35,791.67  | \$ 429,500        |
| 35501-001  | Mantenimiento de equipo de transporte (Varios)  |   |  | \$ 1,666.67   | \$ 20,000         |
| 35501-004  | #43 PICK UP NISSAN BLANCO LARGO 3N6DD12SX6K013377   |   |  | \$ 4,166.67   | \$ 50,000         |
| 35501-006  | #48 PICK UP NISSAN BLANCO LARGO 3N6DD12S16K026647   |   |  |               |                   |
| 35501-007  | #49 PICK UP NISSAN FRONTIER 94DAD2CG07J012025   |   |  |               |                   |
| 35501-008  | #50 PICK UP F SUPER DUTY XLT 2FDLF47G6LCA78961  |   |  | \$ 416.67     | \$ 5,000          |
| 35501-009  | #51 DOMPE COLOR BLANCO 1FDYK87U1GVA08993  |   |  |               |                   |
| 35501-010  | #54 TSURU GSII T.A BLANCO 3N1EB316S08K333906  |   |  | \$ 291.67     | \$ 3,500          |
| 35501-011  | #55 PICK UP BLANCO 3N6DD21T19K018410  |   |  | \$ 583.33     | \$ 7,000          |
| 35501-012  | #56 SENTRA NISSAN BLANCO 3N1CB51S46L533875  |   |  | \$ 1,250.00   | \$ 15,000         |
| 35501-013  | #57 PICK UP NISSAN BLANCO 3N6DD25T29K057033   |   |  | \$ 583.33     | \$ 7,000          |
| 35501-014  | #58 PICK UP NISSAN BLANCO 3N6DD21T5AK011870   |   |  | \$ 583.33     | \$ 7,000          |
| 35501-015  | #60 PICK UP NISSAN BLANCO 3N6DD21TXBK042419   |   |  | \$ 500.00     | \$ 6,000          |
| 35501-016  | #61 PICK UP TACOMA S3TMLU4E5BM074897  |   |  | \$ 708.33     | \$ 8,500          |
| 35501-017  | #62 TORNADO BLANCO S93CXM8028AC187044   |   |  |               |                   |
| 35501-018  | #63 CHEVY 4 PUERTAS 3G1SE51X47S145105   |   |  | \$ 625.00     | \$ 7,500          |
| 35501-020  | #66 CHEVROLET UPLANDER 1GN DU23137D140284   |   |  |               |                   |
| 35501-021  | #68 PICK UP CHEVROLET 1GCEC14W3T2175652   |   |  |               |                   |
| 35501-022  | #69 CAMION PICK UP GM 3GBK3C34G81M113691  |   |  | \$ 625.00     | \$ 7,500          |
| 35501-023  | #70 RAM 700 (unidad 70) 9BD57845XH416777  |   |  | \$ 666.67     | \$ 8,000          |

*RWA* 12 *[Signature]*

PRESUPUESTO DE EGRESOS MUNICIPAL 2024

PEM-3A

| MUNICIPIO: H. CABORCA SONORA  |   | PROGRAMA: AA POLITICA Y PLANEACION DE LA ADMINISTRACION DEL AGUA. | MENSUAL       | PRESUPUESTO ANUAL |
|---|---|---|---------------|-------------------|
| UNIDAD RESPONSABLE: OB ORGANISMO OPERADOR MUNICIPAL DE AGUA POTABLE ALCANTARILLADO Y SANEAMIENTO DE CABORCA |   | SUB-PROGRAMA: PLANEACION, PROGRAMACION Y PRESUPUESTACION.         |               |                   |
| CAPITULO, CONCEPTO Y PARTIDA DENOMINACION   |   |   |               |                   |
| 35501-024   | #71 RAM 700 (unidad 71) 9BD578458HY151072   |   | \$ 541.67     | \$ 6,500          |
| 35501-025   | #72 RAM 700 (unidad 72) 9BD578459GB109088   |   | \$ 666.67     | \$ 8,000          |
| 35501-026   | #73 RAM 700 (unidad 73) 9BD578453GB109216   |   | \$ 583.33     | \$ 7,000          |
| 35501-027   | #74 RAM 700 (unidad 74) 9BD578450GB109108   |   | \$ 583.33     | \$ 7,000          |
| 35501-028   | #75 RAV 4 XLE 4WD (unidad 75) 2T3RFREV9HW621890   |   | \$ 500.00     | \$ 6,000          |
| 35501-029   | #76 PICK UP NP300 (unidad 76) 3N6AD31A6HK853666   |   | \$ 416.67     | \$ 5,000          |
| 35501-030   | #77 PICK UP NP300 (unidad 77) 3N6AD31C5JK865167   |   | \$ 625.00     | \$ 7,500          |
| 35501-031   | #78 PICK UP TACOMA (unidad 78) 5TENX22N09Z631186  |   | \$ 5,416.67   | \$ 65,000         |
| 35501-032   | #79 PICK UP NP300 (unidad 79) 3N6AD31A9LK831900   |   | \$ 2,500.00   | \$ 30,000         |
| 35501-034   | #02 NP300 3N6AD31C1JK888526   |   | \$ 1,666.67   | \$ 20,000         |
| 35501-035   | #80 PICK UP RAM 700 ROJO 2016 9BD578452GB126105   |   | \$ 625.00     | \$ 7,500          |
| 35501-036   | #81 PICK UP RAM 700 BLANCO 2017 9BD578456HY156951   |   | \$ 625.00     | \$ 7,500          |
| 35501-037   | #82 PICK UP FORD RANGER BLANCO 2010 1FTKR1AD2APA78083   |   | \$ 583.33     | \$ 7,000          |
| 35501-038   | #83 ESTAQUITA   |   | \$ 541.67     | \$ 6,500          |
| 35501-039   | #84 SILVERADO   |   | \$ 1,250.00   | \$ 15,000         |
| 35501-040   | #85 RENAULT 93Y1RD50LJ594511  |   | \$ 583.33     | \$ 7,000          |
| 35501-041   | #86 RAM 700 9BD281H57NYX48405   |   | \$ 666.67     | \$ 8,000          |
| 35501-042   | #87 RAM 700 9BD281H54NYX48829   |   | \$ 666.67     | \$ 8,000          |
| 35501-043   | #88 REMOLQUE  |   | \$ -          | \$ -              |
| 35501-044   | #89 MALIBU BLANCO 1G1ZT51806F133520   |   | \$ 583.33     | \$ 7,000          |
| 35501-045   | #90 RENAULT OROCH   |   | \$ 666.67     | \$ 8,000          |
| 35501-046   | #91 RAM 700 GRIS 9BD281G56MYV87867  |   | \$ 500.00     | \$ 6,000          |
| 35501-047   | #92 NP300 DOBLE CABINA GRIS 3N6AD33A1JK880728   |   | \$ 500.00     | \$ 6,000          |
| 35501-048   | #93 TOYOTA HILUX 2023 GRIS  |   | \$ 1,000.00   | \$ 12,000         |
| 35501-049   | #03 RAM 700 2023  |   | \$ 833.33     | \$ 10,000         |
| 35700   | Instalación, reparación y mantenimiento de maquinaria, otros equipos y herramienta  |   | \$ 305,323.14 | \$ 3,663,878      |
|   | Asignaciones destinadas a cubrir los gastos por servicios de instalación, reparación y mantenimiento de la maquinaria, otros equipos y herramienta, propiedad o al servicio de los entes públicos tales como: tractores, palas mecánicas, dragas, fertilizadoras, vehículos, embarcaciones, aeronaves, equipo especializado instalado en los inmuebles, entre otros, cuando se efectúen por cuenta de terceros. Incluye el mantenimiento de plantas e instalaciones productivas y el pago de deducibles de seguros.   |   |               |                   |
| 35701   | Mantenimiento y conservación de maquinaria y equipo   |   | \$ 305,323.14 | \$ 3,663,878      |
| 35701-001   | Instalación de maquinaria, otros equipos y herramienta (Varios)   |   | \$ -          | \$ -              |
| 35701-002   | Reparación y mantenimiento de maquinaria, otros equipos y herramienta (Varios)  |   | \$ 37,500.00  | \$ 450,000        |
| 35701-003   | #05 RETRO 580 SUPER M S 2 N4C306013   |   | \$ 5,000.00   | \$ 60,000         |
| 35701-004   | #07 RETRO 580 M S 2 DOBLE TRACCION N8C434077  |   | \$ 4,166.67   | \$ 50,000         |
| 35701-005   | #08 RETRO 580N DOBLE TRACCION JJGN58NRLCC562921   |   | \$ 6,666.67   | \$ 80,000         |
| 35701-006   | #09 RETRO 580N SENCILLA   |   | \$ 2,083.33   | \$ 25,000         |
| 35701-007   | #10 CAMION PARA LIMPIEZA DE ALCANTARILLADO(VACTOR)  |   | \$ 2,500.00   | \$ 30,000         |
| 35701-008   | #11 CAMION DE VOLTEO FREIGHTLINER AÑO 2000 SERIE 1FUWHJCB0YHF69994  |   | \$ 2,916.67   | \$ 35,000         |
| 35701-009   | #PIPA   |   | \$ 1,250.00   | \$ 15,000         |
| 35701-010   | #13 RETRO 580N SENCILLA   |   | \$ 3,750.00   | \$ 45,000         |
| 35701-013   | POZO EL HUANIMARO (Y Griega)  |   | \$ 8,333.33   | \$ 100,000        |
| 35701-017   | POZO #4   |   | \$ 12,500.00  | \$ 150,000        |
| 35701-018   | POZO #5   |   | \$ 41,666.67  | \$ 500,000        |
| 35701-019   | POZO #6   |   | \$ 12,500.00  | \$ 150,000        |
| 35701-020   | POZO #7   |   | \$ 41,666.67  | \$ 500,000        |
| 35701-021   | POZO #8   |   | \$ 12,500.00  | \$ 150,000        |
| 35701-024   | POZO ARGENTINA #1   |   | \$ 10,416.67  | \$ 125,000        |
| 35701-025   | POZO ARGENTINA #2   |   | \$ 10,416.67  | \$ 125,000        |
| 35701-026   | POZO QUIHUIS  |   | \$ 1,989.81   | \$ 23,878         |
| 35701-029   | REBOMBEO COLONIA CONTRERAS  |   | \$ 4,166.67   | \$ 50,000         |
| 35701-030   | REBOMBEO CALLE 20 Y ARROYO  |   | \$ 12,500.00  | \$ 150,000        |
| 35701-031   | REBOMBEO SANTA CECILIA  |   | \$ 4,166.67   | \$ 50,000         |
| 35701-032   | REBOMBEO SANTA CECILIA #2   |   | \$ 12,500.00  | \$ 150,000        |
| 35701-033   | REBOMBEO PAGASA   |   | \$ 4,166.67   | \$ 50,000         |
| 35701-034   | REBOMBEO Sta. Y DURANGO   |   | \$ 10,000.00  | \$ 120,000        |
| 35701-035   | #14 VACTOR STLG L85 2004  |   | \$ 2,500.00   | \$ 30,000         |
| 36000   | SERVICIOS DE COMUNICACIÓN SOCIAL Y PUBLICIDAD   |   | \$ 29,166.67  | \$ 350,000        |
| 36100   | Difusión por radio, televisión y otros medios de mensajes sobre programas y actividades gubernamentales   |   | \$ 29,166.67  | \$ 350,000        |
|   | Asignaciones destinadas a cubrir el costo de difusión del que hacer gubernamental y de los bienes y servicios públicos que prestan los entes públicos, la publicación y difusión masiva de las mismas a un público objetivo determinado a través de televisión abierta y restringida, radio, cine, prensa, encartes, espectaculares, mobiliario urbano, tarjetas telefónicas, medios electrónicos e impresos internacionales, folletos, trípticos, dípticos, carteles, mantas, rótulos, producto integrado y otros medios complementarios; estudios para medir la pertinencia y efectividad de las campañas, así como los gastos derivados de la contratación de personas físicas y/o morales que presten servicios afines para la elaboración, difusión y evaluación de dichas campañas. |   |               |                   |
| 36101   | Difusión por radio, televisión y otros medios de mensajes sobre programas y actividades gubernamentales   |   | \$ 29,166.67  | \$ 350,000        |
| 37000   | SERVICIOS DE TRASLADOS Y VIÁTICOS   |   | \$ 19,166.67  | \$ 230,000        |
| 37500   | Viáticos en el país   |   | \$ 13,333.33  | \$ 160,000        |

*R. H. A.* 12 *10* *A*

PRESUPUESTO DE EGRESOS MUNICIPAL 2024

PEM-3A

| MUNICIPIO: H. CABORCA SONORA<br>UNIDAD RESPONSABLE: OB ORGANISMO OPERADOR MUNICIPAL<br>DE AGUA POTABLE ALCANTARILLADO Y SANEAMIENTO DE CABORCA |   | PROGRAMA: AA POLITICA Y PLANEACION DE LA<br>ADMINISTRACION DEL AGUA<br>SUB-PROGRAMA: PLANEACION, PROGRAMACION Y<br>PRESUPUESTACION. |  | MENSUAL              | PRESUPUESTO ANUAL   |
|--|---|---|--|----------------------|---------------------|
| CAPITULO, CONCEPTO Y PARTIDA<br>DENOMINACION   |   |   |  |                      |                     |
|  | Asignaciones destinadas a cubrir los gastos por concepto de alimentación, hospedaje y arrendamiento de vehículos en el desempeño de comisiones temporales dentro del país, derivado de la realización de labores en campo o de supervisión e inspección, en lugares distintos a los de su adscripción. Esta partida aplica las cuotas diferenciales que señalen los tabuladores respectivos. Excluye los gastos de pasajes  |   |  |                      |                     |
| 37501  | Viáticos en el país   |   |  | \$ 13,333.33         | \$ 160,000          |
| 37600  | Viaticos en el extranjero   |   |  | \$ 5,833.33          | \$ 70,000           |
|  | Asignaciones destinadas a cubrir los gastos por concepto de alimentación, hospedaje y arrendamiento de vehículos en el desempeño de comisiones temporales fuera del país, derivado de la realización de labores en campo o de supervisión e inspección, en lugares distintos a los de su adscripción. Esta partida aplica las cuotas diferenciales que señalen los tabuladores respectivos. Excluye los gastos de pasajes.  |   |  |                      |                     |
| 37601  | Viaticos en el extranjero   |   |  | \$ 5,833.33          | \$ 70,000           |
| 38000  | SERVICIOS OFICIALES   |   |  | \$ 8,541.44          | \$ 102,497          |
| 38100  | Gastos de ceremonial  |   |  | \$ 8,541.44          | \$ 102,497          |
|  | Asignaciones destinadas a cubrir los servicios integrales que se contraten con motivo de organización y ejecución de recepciones de los titulares de los entes públicos al personal del Cuerpo Diplomático acreditado y personalidades nacionales o extranjeras residentes o de visita en el territorio nacional, así como para cubrir dichos gastos en eventos que se realicen en el extranjero; siempre y cuando que por tratarse de servicios integrales no puedan desagregarse en otras partidas de los capítulos 2000 Materiales y Suministros y 3000 Servicios Generales. Incluye bienes y servicios tales como: organización y ejecución de recepciones, adornos, escenografía, entre otros.   |   |  |                      |                     |
| 38101  | Gastos de ceremonial y de Orden Social  |   |  | \$ 8,541.44          | \$ 102,497          |
| 39000  | OTROS SERVICIOS GENERALES   |   |  | \$ 102,344.99        | \$ 1,228,140        |
| 39100  | Servicios funerarios y de cementerio  |   |  | \$ 4,166.67          | \$ 50,000           |
|  | Asignaciones destinadas a cubrir servicios y pagos de defunción como traslado de cuerpos, velación, apoyo para trámites legales, cremación y embalsamamiento y ataúdes, a los familiares de servidores públicos, civiles y militares al servicio de los entes públicos, así como de pensionistas directos, cuyo pago es con cargo al Erario, a excepción de los miembros del servicio exterior que perezcan fuera del país. Asimismo, con cargo a esta partida se cubrirán apoyos a los militares en activo o retirados para gastos de sepelio en caso de fallecimiento de sus dependientes económicos. Incluye los gastos por concepto de honores póstumos a quienes por sus méritos o servicios se considere conveniente tributar; gastos de inhumación de los alumnos.   |   |  |                      |                     |
| 39101  | Servicios funerarios y de cementerio  |   |  | \$ 4,166.67          | \$ 50,000           |
| 39200  | Impuestos y derechos  |   |  | \$ 3,515.40          | \$ 42,185           |
|  | Asignaciones destinadas a cubrir los impuestos y/o derechos que cause la venta de productos y servicios al extranjero, gastos de escrituración, legalización de exhortos notariales, de registro público de la propiedad, tenencias y canje de placas de vehículos oficiales, diligencias judiciales; derechos y gastos de navegación, de aterrizaje y despegue de aeronaves, de verificación, certificación, y demás impuestos y derechos conforme a las disposiciones aplicables. Excluye impuestos y derechos de importación.  |   |  |                      |                     |
| 39201  | Impuestos y derechos  |   |  | \$ 3,515.40          | \$ 42,185           |
| 39500  | Penas, multas, accesorios y actualizaciones   |   |  | \$ 1,781.43          | \$ 21,377           |
|  | Asignaciones destinadas a cubrir las erogaciones derivadas del pago extemporáneo de pasivos fiscales, adeudos u obligaciones de pago, como multas, actualizaciones, intereses y demás accesorios por dichos pagos. Incluye los gastos financieros por pago extemporáneo de estimaciones y de ajuste de costos de obra pública, así como los gastos no recuperables derivados de la terminación anticipada de contratos de adquisiciones u obras públicas. Excluye causas imputables a servidores públicos.  |   |  |                      |                     |
| 39501  | Penas, multas, accesorios y actualizaciones   |   |  | \$ 1,781.43          | \$ 21,377           |
| 39600  | Otros gastos por responsabilidades  |   |  | \$ 3,302.11          | \$ 39,625           |
|  | Asignaciones destinadas a cubrir las erogaciones de los entes públicos que deriven del robo o extravío de recursos públicos que no sean recuperables e impliquen afectar su presupuesto disponible. Incluye erogaciones de los entes públicos que se deriven de la responsabilidad civil, montos diferenciales de las indemnizaciones que no cubran las sumas aseguradas, los importes deducibles del seguro de responsabilidad patrimonial del Estado así como aquellas erogaciones distintas de las consideradas en las demás partidas de este concepto, que impliquen afectar el presupuesto disponible del ente público. Excluye las recuperaciones de recursos que se realicen por los diversos medios establecidos por las disposiciones aplicables, como es el Fondo de Garantía para Reintegros al Erario en el caso de los entes públicos. |   |  |                      |                     |
| 39601  | Otros gastos por responsabilidades  |   |  | \$ 3,302.11          | \$ 39,625           |
| 39800  | Impuesto sobre nóminas y otros que se deriven de una relación laboral   |   |  | \$ 85,949.37         | \$ 1,031,392        |
|  | Asignaciones destinadas a cubrir los pagos del impuesto sobre nóminas y otros que se deriven de una relación laboral a cargo de los entes públicos en los términos de las leyes correspondientes  |   |  |                      |                     |
| 39801  | I.S.R.T.P. (Impuesto 2% sobre NOMINA, al Estado)  |   |  | \$ 85,949.37         | \$ 1,031,392        |
| 39900  | Otros servicios generales   |   |  | \$ 3,630.00          | \$ 43,560           |
|  | Asignaciones destinadas a cubrir otros servicios no contemplados en las partidas anteriores y por realización de actividades propias de la función pública, entre otros. Incluye también con motivo de las actividades de coordinación del Ejecutivo Federal con el Presidente Electo, durante la segunda mitad del año en que termine el periodo presidencial, para el desarrollo de los trabajos cuya aplicación tendrá repercusiones para la nueva administración, como la participación en la elaboración de la iniciativa de la Ley de Ingresos y el proyecto de Presupuesto de Egresos de la Federación, así como otras actividades durante la etapa de transición  |   |  |                      |                     |
| 39903  | Gastos por Daños a Terceros   |   |  | \$ 3,630.00          | \$ 43,560           |
| <b>50000</b>   | <b>BIENES MUEBLES, INMUEBLES E INTANGIBLES</b>  |   |  | <b>\$ 257,500.00</b> | <b>\$ 3,090,000</b> |
| 51000  | MOBILIARIO Y EQUIPO DE ADMINISTRACION   |   |  | \$ 27,083.33         | \$ 325,000          |
| 51100  | Muebles de oficina y estantería   |   |  | \$ 2,083.33          | \$ 25,000           |
|  | Asignaciones destinadas a la adquisición de bienes muebles y sistemas modulares que requieran los entes públicos para el desempeño de sus funciones, tales como: estantes, ficheros, percheros, escritorios, sillas, sillones, anaqueles, archiveros, libreros, mesas, pupitres, caballetes, restridores, entre otros.  |   |  |                      |                     |

*[Handwritten signatures and marks]*

PRESUPUESTO DE EGRESOS MUNICIPAL 2024

PEM-3A

| MUNICIPIO: H. CABORCA SONORA  |   | PROGRAMA: AA POLITICA Y PLANEACION DE LA ADMINISTRACION DEL AGUA |  | MENSUAL       | PRESUPUESTO ANUAL   |
|---|---|--|--|---------------|---------------------|
| UNIDAD RESPONSABLE: OB ORGANISMO OPERADOR MUNICIPAL DE AGUA POTABLE ALCANTARILLADO Y SANEAMIENTO DE CABORCA |   | SUB-PROGRAMA: PLANEACION, PROGRAMACION Y PRESUPUESTACION         |  |               |                     |
| CAPITULO, CONCEPTO Y PARTIDA DENOMINACION   |   |  |  |               |                     |
| 51101   | Muebles de oficina y estantería (MOBILIARIO)  |  |  | \$ 2,083.33   | \$ 25,000           |
| 51500   | Equipo de cómputo y de tecnologías de la información  |  |  | \$ 25,000.00  | \$ 300,000          |
|   | Asignaciones destinadas a la adquisición de equipos y aparatos de uso informático, para el procesamiento electrónico de datos y para el uso de redes, así como sus refacciones y accesorios mayores, tales como: servidores, computadoras, lectoras, terminales, monitores, procesadores, tableros de control, equipos de conectividad, unidades de almacenamiento, impresoras, lectores ópticos y magnéticos, monitores y componentes electrónicos como tarjetas simples o cargadas, circuitos, modem para computadora, fax y teléfono y arneses, entre otras. |  |  |               |                     |
| 51501   | Equipo de cómputo y de tecnología de la información (BIENES INFORMATICOS)   |  |  | \$ 25,000.00  | \$ 300,000          |
| 54000   | VEHÍCULOS Y EQUIPO DE TRANSPORTE  |  |  | \$ 66,666.67  | \$ 800,000          |
| 54100   | Vehículos y equipo terrestre  |  |  | \$ 66,666.67  | \$ 800,000          |
|   | Asignaciones destinadas a la adquisición de automóviles, camionetas de carga ligera, furgonetas, minivans, autobuses y microbuses de pasajeros, camiones de carga, de volteo, revolvedores y tracto camiones, entre otros.  |  |  |               |                     |
| 54101   | Automóviles y camiones  |  |  | \$ 66,666.67  | \$ 800,000          |
| 56000   | MAQUINARIA, OTROS EQUIPOS Y HERRAMIENTAS  |  |  | \$ 163,750.00 | \$ 1,965,000        |
| 56300   | Maquinaria y equipo de construcción   |  |  | \$ 158,333.33 | \$ 1,900,000        |
|   | Asignaciones destinadas a la adquisición de maquinaria y equipo, refacciones y accesorios mayores utilizados en la construcción, tales como: quebradoras, revolvedoras, palas mecánicas, tractores oruga, moto conformadoras, aplanadoras, excavadoras, grúas, dragas, máquinas para movimiento de tierra, bulldozers, mezcladoras de concreto, entre otros.  |  |  |               |                     |
| 56301   | Maquinaria y equipo de construcción   |  |  | \$ 158,333.33 | \$ 1,900,000        |
| 56400   | Sistemas de aires acondicionado, calefacción y de refrigeración industrial y comercial  |  |  | \$ 2,083.33   | \$ 25,000           |
|   | Asignaciones destinadas a la adquisición de sistemas de aire acondicionado, calefacción de ambiente, ventilación y de refrigeración comercial e industrial. Incluye: estufas para calefacción, las torres de enfriamiento, sistemas de purificación de aire ambiental y compresores para refrigeración y aire acondicionado. Excluye los calentadores industriales de agua, calentadores de agua domésticos, radiadores eléctricos, ventiladores domésticos y sistemas de aire acondicionado para equipo de transporte  |  |  |               |                     |
| 56401   | Sistemas de aires acondicionado, calefacción y de refrigeración industrial y comercial  |  |  | \$ 2,083.33   | \$ 25,000           |
| 56700   | Herramientas y máquinas-herramienta   |  |  |               | \$ 35,000           |
|   | Asignaciones destinadas a la adquisición de herramientas eléctricas, neumáticas, máquinas-herramienta, refacciones y accesorios mayores, tales como: rectificadoras, cepilladoras, mortajadoras, pulidoras, lijadoras, sierras, taladros, martillos eléctricos, ensambladoras, fresadoras, encuadernadoras y demás herramientas consideradas en los activos fijos de los entes públicos.  |  |  |               |                     |
| 56701   | Herramientas  |  |  |               | \$ 35,000           |
| 56900   | Otros equipos   |  |  |               | \$ 5,000            |
|   | Asignaciones destinadas a cubrir el costo de los bienes muebles o maquinaria y equipos especializados adquiridos por los entes públicos, no incluidos o especificados en los conceptos y partidas del presente capítulo, tales como: equipo científico e investigación, equipo contra incendio y maquinaria para protección al ambiente, entre otros.   |  |  |               |                     |
| 56901   | Otros equipos   |  |  |               | \$ 5,000            |
| <b>60000</b>  | <b>INVERSIÓN PÚBLICA</b>  |  |  |               | <b>\$ 2,702,122</b> |
| <b>61000</b>  | <b>OBRA PÚBLICA EN BIENES DE DOMINIO PÚBLICO</b>  |  |  |               | <b>\$ 1,156,817</b> |
| 61300   | Construcción de obras para el abastecimiento de agua, petróleo, gas, electricidad y telecomunicaciones  |  |  |               | \$ 1,156,817        |
|   | Asignaciones destinadas a la construcción de obras para el abastecimiento de agua, petróleo y gas y a la construcción de obras para la generación y construcción de energía eléctrica y para las telecomunicaciones. Incluye los gastos en estudios de pre-inversión y preparación del proyecto.  |  |  |               |                     |
| 61305   | Fortalecimiento a Organismos Operadores de Sistemas de Agua Potable   |  |  |               | \$ 1,156,817        |
| 61400   | División de terrenos y construcción de obras de urbanización  |  |  |               | \$ 1,545,306        |
|   | Asignaciones destinadas a la división de terrenos y construcción de obras de urbanización en lotes, construcción de obras integrales para la dotación de servicios, tales como: guarniciones, banquetas, redes de energía, agua potable y alcantarillado. Incluye construcción nueva, ampliación, remodelación, mantenimiento o reparación integral de las construcciones y los gastos en estudios de pre inversión y preparación del proyecto.   |  |  |               |                     |
| 61409   | Infraestructura y Equipamiento en Materia de Alcantarillado   |  |  |               | \$ 1,545,306        |

H. Caborca, Sonora a 12 de Diciembre 2023

ING. MARIO ENRIQUE LOPEZ ESPINOZA  
DIRECTOR DOMAPAS

*(Handwritten signatures and initials)*



**PRESUPUESTO DE EGRESOS MUNICIPAL 2024  
ANALITICO DE PROYECTOS DE INVERSION**

PEM-4

|   |
|---|
| <b>MUNICIPIO: CABORCA, SONORA</b>   |
| <b>PERIODO: DEL 01 DE ENERO AL 31 DE DICIEMBRE DE 2024</b>  |
| <b>UNIDAD RESPONSABLE: OB 26 ORGANISMO OPERADOR MUNICIPAL DE AGUA POTABLE, ALCANTARILLADO Y SANEAMIENTO DE CABORCA(OOMAPAS)</b> |

|  |
|--|
| <b>PROGRAMA: CLAVE: P2 NOMBRE: Agua potable en Zonas Urbanas</b> |
| <b>SUB PROGRAMA: CLAVE 01 REHABILITACION.</b>                    |
| <b>SUB PROGRAMA: CLAVE 02 AMPLIACION.</b>                        |

| PARTIDA     | NOMBRE DEL PROYECTO   | LOCALIDAD | METAS   |           |               |            | PRESUPUESTO TOTAL | APORTACIÓN MUNICIPAL |
|-------------|---|-----------|---------|-----------|---------------|------------|-------------------|----------------------|
|             |   |           | FISICAS |           | BENEFICIARIOS |            |                   |                      |
|             |   |           | CANT.   | U. MEDIDA | CANT.         | U. MEDIDA  |                   |                      |
| <b>6000</b> | <b>INVERSION PUBLICA</b>  |           |         |           |               |            |                   |                      |
| 1           | REHABILITACION DE RED HIDRAULICA EN BULEVAR MANUEL J. CLOUTHIER ENTRE AVENIDAS LUIS D. COLOSIO Y DURANGO, DE LA COL. INDUSTRIAL, EN EL MUNICIPIO DE CABORCA, SON. | CABORCA   | 1200    | ML        | 140           | Habitantes | \$1,070,525.00    | \$1,070,525.00       |
| 2           | AMPLIACION DE RED HIDRAULICA EN CALLE 36 ENTRE AVS. STA. BARBARA Y STA. EVA, HASTA CALLE 35, COL. STA. CECILIA, EN CABORCA, SON.                                  | CABORCA   | 136     | ML        | 40            | Habitantes | \$86,291.79       | \$86,291.79          |

Subtotal= \$1,156,816.79

**Inversión en obra pública=**

**\$1,156,816.79**

12

**PRESUPUESTO DE EGRESOS MUNICIPAL 2024  
ANALITICO DE PROYECTOS DE INVERSION**

|   |
|---|
| <b>MUNICIPIO: CABORCA, SONORA</b>   |
| <b>PERIODO: DEL 01 DE ENERO AL 31 DE DICIEMBRE DE 2024</b>  |
| <b>UNIDAD RESPONSABLE: OB 26 ORGANISMO OPERADOR MUNICIPAL DE AGUA POTABLE, ALCANTARILLADO Y SANEAMIENTO (OOMAPAS)</b> |

|  |
|--|
| <b>PROGRAMA: CLAVE: P3 NOMBRE: Alcantarillado en Zonas Urbanas</b> |
| <b>SUB PROGRAMA: CLAVE 01 REHABILITACION.</b>                      |
| <b>SUB-PROGRAMA: 02 AMPLIACION</b>                                 |
| <b>SUB-PROGRAMA: 03 CONSTRUCCION</b>                               |
| <b>SUB-PROGRAMA: 04 EQUIPAMIENTO</b>                               |

| PARTIDA     | NOMBRE DEL PROYECTO   | LOCALIDAD  | METAS   |           |               |            | PRESUPUESTO TOTAL | APORTACIÓN MUNICIPAL |
|-------------|---|------------|---------|-----------|---------------|------------|-------------------|----------------------|
|             |   |            | FISICAS |           | BENEFICIARIOS |            |                   |                      |
|             |   |            | CANT.   | U. MEDIDA | CANT.         | U. MEDIDA  |                   |                      |
| <b>6000</b> | <b>INVERSION PUBLICA</b>  |            |         |           |               |            |                   |                      |
| 1           | AMPLIACION DE RED DE DRENAJE SANITARIO, COLECTOR EN AV. SANTA CECILIA ENTRE CALLES 44 Y 45, ATARJEA EN CALLE 45 ENTRE AV. SANTA RAMONA Y AV. DEL CARMEN Y LA CONTRUCCION DE POZOS DE VISITA, EN COL. PALO VERDE, MPIO. DE CABORCA, SON. | CABORCA    | 768.6   | ML        | 45            | Habitantes | \$926,376.84      | \$926,376.84         |
| 2           | AMPLIACION DE RED DE DRENAJE SANITARIO Y LA CONTRUCCION DE POZOS DE VISITA EN CALLE 36 ENTRE AVS. STA BARBARA Y STA. EVA, HASTA CALLE 36, COL. STA. CECILIA, EN CABORCA, SON.   | Habitantes | 136     | ML        | 40            | Habitantes | \$168,467.02      | \$168,467.02         |
| 3           | REHABILITACION DE RED DE DRENAJE SANITARIO Y DESCARGAS DOMICILIARIAS, EN AVENIDA H ENTRE CALLES 7 Y 8 EN COLONIA CENTRO, MPIO. DE H. CABORCA, SON.  | CABORCA    | 126     | ML        | 50            | Habitantes | \$271,203.95      | \$271,203.95         |
| 4           | REHABILITACION DE RED DE DRENAJE SANITARIO Y DESCARGAS DOMICILIARIAS, EN CALLE 9 ENTRE AVENIDAS K Y L EN COLONIA CENTRO, MPIO. DE H. CABORCA, SON.  | CABORCA    | 83      | ML        | 30            | Habitantes | \$179,257.69      | \$179,257.69         |

Subtotal= \$1,545,305.50

**Inversión en obra pública=**

**\$1,545,305.50**

**Total de Inversión en obra pública=**

**\$2,702,122.29**

*[Handwritten signatures and initials]*

**PRESUPUESTO DE EGRESOS MUNICIPAL 2024**  
**ANALITICO DE ADQUISICIONES, ARRENDAMIENTOS Y SERVICIOS.**  
**ORGANISMO OPERADOR MUNICIPAL DE AGUA POTABLE ALCANTARILLADO Y SANEAMIENTO DE CABORCA**

MUNICIPIO: H. CABORCA, SONORA.  
 DEPENDENCIA: ORGANISMO OPERADOR MUNICIPAL DE AGUA POTABLE ALCANTARILLADO Y SANEAMIENTO DE CABORCA

| CAPITULO       | CONCEPTO | PARTEIDA | DENOMINACION  | DESCRIPCION Y UTILIDAD   | MONTO AUTORIZADO | CANTIDAD O VOLUMEN | PRECIO POR UNIDAD DE MEDIDA | TOTAL                   | CALENDARIZACION      |                      |                        |                      |                      |                        |                      |                      |                        |                      |                      |                        | MODALIDAD DE ADJUBICACION |               |               |               |               |         |
|----------------|----------|----------|---|--|------------------|--------------------|-----------------------------|-------------------------|----------------------|----------------------|------------------------|----------------------|----------------------|------------------------|----------------------|----------------------|------------------------|----------------------|----------------------|------------------------|---------------------------|---------------|---------------|---------------|---------------|---------|
|                |          |          |   |  |                  |                    |                             |                         | ENERO                | FEBRERO              | MARZO                  | ABRIL                | MAYO                 | JUNIO                  | JULIO                | AGOSTO               | SEPTIEMBRE             | OCTUBRE              | NOVIEMBRE            | DIEMBRE                |                           |               |               |               |               |         |
| 3000           | 3200     | 322      | ARRENDAMIENTO DE EDIFICIOS  | Renta de local para oficinas administrativas, centro, norte y estacionamiento  | \$994,094.27     | 12                 | \$ 82,841.19                | \$ 994,094.27           | \$ 82,841.19         | \$ 82,841.19         | \$ 82,841.19           | \$ 82,841.19         | \$ 82,841.19         | \$ 82,841.19           | \$ 82,841.19         | \$ 82,841.19         | \$ 82,841.19           | \$ 82,841.19         | \$ 82,841.19         | \$ 82,841.19           | \$ 82,841.19              | \$ 82,841.19  | \$ 82,841.19  | DIRECTA       |               |         |
| 3000           | 3200     | 326      | ARRENDAMIENTO DE MAQUINARIA, OTROS EQUIPOS Y HERRAMIENTAS                   | Renta de equipo de (Pozos) maquinaria y equipo   | \$1,494,727.93   | 12                 | \$ 124,560.66               | \$ 1,494,727.93         | \$ 124,560.66        | \$ 124,560.66        | \$ 124,560.66          | \$ 124,560.66        | \$ 124,560.66        | \$ 124,560.66          | \$ 124,560.66        | \$ 124,560.66        | \$ 124,560.66          | \$ 124,560.66        | \$ 124,560.66        | \$ 124,560.66          | \$ 124,560.66             | \$ 124,560.66 | \$ 124,560.66 | \$ 124,560.66 | DIRECTA       |         |
| 3000           | 3200     | 327      | SERVICIOS DE ARRENDAMIENTO DE ACTIVOS INTANGIBLES                           | Licencias y act. fiscalia, act. saasg, contpaq nomina, fcturacion, agua procesos, admin xlm, hospedaje y dominio pagina web. | \$163,602.39     | 4                  | \$ 40,900.60                | \$ 133,374.31           | \$ -                 | \$ -                 | \$ 33,343.58           | \$ -                 | \$ -                 | \$ 33,343.58           | \$ -                 | \$ -                 | \$ 33,343.58           | \$ -                 | \$ -                 | \$ -                   | \$ -                      | \$ 33,343.57  | \$ -          | \$ -          | DIRECTA       |         |
| 3000           | 3300     | 331      | SERVICIOS LEGALES DE CONTABILIDAD, AUDITORIAS Y RELACIONADOS                | Asesoría Legal y Contable, Honorarios por dev. De IVA, Act. De Marcales y Auditoría Externa                                  | \$1,167,911.45   | 12                 | \$ 97,325.95                | \$ 1,167,911.45         | \$ 97,325.95         | \$ 97,325.95         | \$ 97,325.95           | \$ 97,325.95         | \$ 97,325.95         | \$ 97,325.95           | \$ 97,325.95         | \$ 97,325.95         | \$ 97,325.95           | \$ 97,325.95         | \$ 97,325.95         | \$ 97,325.95           | \$ 97,325.95              | \$ 97,325.95  | \$ 97,325.95  | \$ 97,325.95  | DIRECTA       |         |
| 3000           | 3300     | 333      | SERVICIOS Y CONSULTORIA ADMINISTRATIVA, PROCESOS, TECNICOS Y EN TECNOLOGIAS | Implementacion y soporte de pagos online   | \$50,000.00      | 1                  | \$ 50,000.00                | \$ 50,000.00            |                      |                      |                        |                      |                      | \$ 50,000.00           |                      |                      |                        |                      |                      |                        |                           |               |               |               | DIRECTA       |         |
| 3000           | 33       | 334      | SERVICIOS DE CAPACITACION   | Servicios de capacitacion  | \$103,884.31     | 2                  | \$ 51,942.16                |                         |                      |                      |                        |                      |                      | \$ 51,942.16           |                      |                      | \$ 51,942.16           |                      |                      |                        |                           |               |               |               | DIRECTA       |         |
| 3000           | 3300     | 339      | ESTUDIOS Y PROYECTOS  | Análisis químicos  | \$100,000.00     | 1                  | \$ 100,000.00               | \$ 100,000.00           | \$ -                 | \$ -                 | \$ -                   | \$ -                 | \$ -                 | \$ 100,000.00          | \$ -                 | \$ -                 | \$ -                   | \$ -                 | \$ -                 | \$ -                   | \$ -                      | \$ -          | \$ -          | \$ -          | \$ -          | DIRECTA |
| 3000           | 3400     | 344      | SEGUROS DE RESPONSABILIDAD PATRIMONIAL Y FINANZAS                           | Seguro de vida y seg. De automoviles   | \$335,106.43     | 4                  | \$ 83,776.61                | \$ 322,318.32           | \$ -                 | \$ -                 | \$ 80,579.83           | \$ -                 | \$ -                 | \$ 80,579.83           | \$ -                 | \$ -                 | \$ 80,579.83           | \$ -                 | \$ -                 | \$ -                   | \$ -                      | \$ 80,579.83  | \$ -          | \$ -          | \$ 80,579.83  | DIRECTA |
| 3000           | 3400     | 347      | FLETES Y MANIOBRAS  | Maniobras en pozos para cloracion  | \$68,967.95      | 4                  | \$ 17,241.99                | \$ 34,220.92            | \$ -                 | \$ -                 | \$ 8,555.23            | \$ -                 | \$ -                 | \$ 8,555.23            | \$ -                 | \$ -                 | \$ 8,555.23            | \$ -                 | \$ -                 | \$ -                   | \$ -                      | \$ 8,555.23   | \$ -          | \$ -          | \$ 8,555.23   | DIRECTA |
| 3000           | 3500     | 351      | CONSERVACION Y MAINTENIMIENTO DEL BIENHELE                                  | Mantenimiento en pilas e infraestructura en area de pozos<br>Mantenimiento en edificio                                       | \$750,000.00     | 12                 | \$ 62,500.00                | \$ 1,700,000.00         | \$ 141,666.67        | \$ 141,666.67        | \$ 141,666.66          | \$ 141,666.67        | \$ 141,666.67        | \$ 141,666.66          | \$ 141,666.67        | \$ 141,666.67        | \$ 141,666.67          | \$ 141,666.66        | \$ 141,666.67        | \$ 141,666.67          | \$ 141,666.67             | \$ 141,666.67 | \$ 141,666.67 | \$ 141,666.66 | DIRECTA       |         |
| 3000           | 3500     | 353      | INST. REP. Y MTO. DE EQUIPO DE COMPUTO Y TECNOLOGIA DE LA INFORMACION       | Mantenimiento en equipos de computo y demas equipos de informacion   | \$25,000.00      | 4                  | \$ 6,250.00                 | \$ 36,963.76            | \$ -                 | \$ -                 | \$ 9,240.94            | \$ -                 | \$ -                 | \$ 9,240.94            | \$ -                 | \$ -                 | \$ 9,240.94            | \$ -                 | \$ -                 | \$ -                   | \$ -                      | \$ 9,240.94   | \$ -          | \$ -          | \$ 9,240.94   | DIRECTA |
| 3000           | 3500     | 355      | REPARACION Y MTO. DE EQ. DE TRANSPORTE                                      | Servicio vehiculos oomapas   | \$429,500.00     | 12                 | \$ 35,791.67                | \$ 429,500.00           | \$ 35,791.67         | \$ 35,791.67         | \$ 35,791.67           | \$ 35,791.67         | \$ 35,791.67         | \$ 35,791.67           | \$ 35,791.67         | \$ 35,791.67         | \$ 35,791.67           | \$ 35,791.67         | \$ 35,791.67         | \$ 35,791.67           | \$ 35,791.67              | \$ 35,791.67  | \$ 35,791.67  | \$ 35,791.67  | DIRECTA       |         |
| 3000           | 3500     | 357      | INST. REP. Y MTO. DE MAQ. OTROS EQ. Y HERRAMIENTA                           | Reparacion y mto. Maq. Equipos y herramientas oomapas  | \$3,663,877.70   | 12                 | \$ 305,323.14               | \$ 3,663,877.70         | \$ 305,323.14        | \$ 305,323.14        | \$ 305,323.14          | \$ 305,323.14        | \$ 305,323.14        | \$ 305,323.14          | \$ 305,323.14        | \$ 305,323.14        | \$ 305,323.14          | \$ 305,323.14        | \$ 305,323.14        | \$ 305,323.14          | \$ 305,323.14             | \$ 305,323.14 | \$ 305,323.14 | \$ 305,323.14 | \$ 305,323.14 | DIRECTA |
| 3000           | 3600     | 361      | SERVICIOS DE COMUNICACION SOCIAL  | Difusion por radio Tv y otros medios sobre prog. y act. Gubernamentales  | \$350,000.00     | 12                 | \$ 29,166.67                | \$ 350,000.00           | \$ 29,166.67         | \$ 29,166.67         | \$ 29,166.67           | \$ 29,166.67         | \$ 29,166.67         | \$ 29,166.67           | \$ 29,166.67         | \$ 29,166.67         | \$ 29,166.67           | \$ 29,166.67         | \$ 29,166.67         | \$ 29,166.67           | \$ 29,166.67              | \$ 29,166.67  | \$ 29,166.67  | \$ 29,166.67  | \$ 29,166.67  | DIRECTA |
| 5000           | 5100     | 511      | MUEBLES DE OFICINA Y ESTANTERIA   | Diferentes Muebles de Oficina  | \$25,000.00      | 2                  | \$ 12,500.00                | \$ 25,000.00            | \$ -                 | \$ -                 | \$ -                   | \$ -                 | \$ -                 | \$ 12,500.00           | \$ -                 | \$ -                 | \$ -                   | \$ -                 | \$ -                 | \$ -                   | \$ -                      | \$ -          | \$ -          | \$ -          | \$ 12,500.00  | DIRECTA |
| 5000           | 5100     | 515      | EQUIPO DE COMPUTO Y DE TECNOLOGIAS DE LA INFORMACION                        | 8 Computadoras<br>2 Impresoras<br>Equipo de Sonido<br>1 Servidor<br>Plotter  | \$300,000.00     | 4                  | \$ 75,000.00                | \$ 370,000.00           | \$ -                 | \$ -                 | \$ 92,500.00           | \$ -                 | \$ -                 | \$ 92,500.00           | \$ -                 | \$ -                 | \$ 92,500.00           | \$ -                 | \$ -                 | \$ -                   | \$ -                      | \$ 92,500.00  | \$ -          | \$ -          | \$ 92,500.00  | DIRECTA |
| 5000           | 5400     | 541      | AUTOMOVILES Y CAMIONES  | 2 Vehiculo (Pick Up)   | \$800,000.00     | 2                  | \$ 400,000.00               | \$ 800,000.00           | \$ -                 | \$ -                 | \$ 400,000.00          | \$ -                 | \$ -                 | \$ 400,000.00          | \$ -                 | \$ -                 | \$ 400,000.00          | \$ -                 | \$ -                 | \$ -                   | \$ -                      | \$ -          | \$ -          | \$ -          | \$ -          | DIRECTA |
| 5000           | 5600     | 563      | MAQUINARIA Y EQUIPO DE CONSTRUCCION   | 1 Retroexcavadora  | \$1,900,000.00   | 4                  | \$ 475,000.00               | \$ 1,900,000.00         | \$ -                 | \$ -                 | \$ -                   | \$ -                 | \$ -                 | \$ 1,900,000.00        | \$ -                 | \$ -                 | \$ -                   | \$ -                 | \$ -                 | \$ -                   | \$ -                      | \$ -          | \$ -          | \$ -          | \$ -          | DIRECTA |
| 5000           | 5600     | 564      | SISTEMA DE AIRE ACONDICIONADO, CALEFACCION Y DE REFRIGERACION               | 4 Are acondicionado  | \$25,000.00      | 1                  | \$ 25,000.00                | \$ 25,000.00            | \$ -                 | \$ -                 | \$ 25,000.00           | \$ -                 | \$ -                 | \$ -                   | \$ -                 | \$ -                 | \$ -                   | \$ -                 | \$ -                 | \$ -                   | \$ -                      | \$ -          | \$ -          | \$ -          | \$ -          | DIRECTA |
| 5000           | 5600     | 567      | HERRAMIENTAS Y MAQUINAS   | 1 Sonda para medicion de niveles en pozos  | \$35,000.00      | 1                  | \$ 35,000.00                | \$ 35,000.00            | \$ -                 | \$ -                 | \$ 35,000.00           | \$ -                 | \$ -                 | \$ -                   | \$ -                 | \$ -                 | \$ -                   | \$ -                 | \$ -                 | \$ -                   | \$ -                      | \$ -          | \$ -          | \$ -          | \$ -          | DIRECTA |
| 5000           | 5600     | 569      | OTROS EQUIPOS   | 1 Alcolimetro  | \$5,000.00       | 1                  | \$ 5,000.00                 | \$ 5,000.00             | \$ -                 | \$ -                 | \$ 5,000.00            | \$ -                 | \$ -                 | \$ -                   | \$ -                 | \$ -                 | \$ -                   | \$ -                 | \$ -                 | \$ -                   | \$ -                      | \$ -          | \$ -          | \$ -          | \$ -          | DIRECTA |
| <b>TOTALES</b> |          |          |   |  |                  |                    |                             | <b>\$ 13,636,989.66</b> | <b>\$ 816,675.95</b> | <b>\$ 816,675.95</b> | <b>\$ 1,585,895.52</b> | <b>\$ 816,675.95</b> | <b>\$ 816,675.95</b> | <b>\$ 3,555,337.58</b> | <b>\$ 816,675.95</b> | <b>\$ 816,675.95</b> | <b>\$ 1,092,837.68</b> | <b>\$ 816,675.95</b> | <b>\$ 816,675.95</b> | <b>\$ 1,053,395.51</b> |                           |               |               |               |               |         |

H. CABORCA, SONORA. A 12 DE DICIEMBRE DEL 2023  
 ING. MARIO ENRIQUE POPEL ESPINOZA  
 DIRECTOR DE OOMAPAS

*[Handwritten signature]*  
 12

*[Handwritten signature]*

*[Handwritten signature]*



PRESUPUESTO DE EGRESOS MUNICIPAL 2024  
CALENDARIZACION MENSUAL DEL GASTO  
POR CAPITULO Y PARTIDA PRESUPUESTAL  
MUNICIPIO H.CABORCA SONORA

H. AYUNTAMIENTO DE CABORCA  
DEPENDENCIA: OB26 ORG. OP. MPAL DE AGUA POTABLE A Y S DE CABORCA

Table with columns: CLAVE, CAPITULO/PARTIDA, ANUAL, ENERO, FEBERO, MARZO, ABRIL, MAYO, JUNIO, JULIO, AGOSTO, SEPTIEMBRE, OCTUBRE, NOVIEMBRE, DICIEMBRE, TOTAL. Rows include categories like VESTUARIO, HERRAMIENTAS, and SERVICIOS GENERALES with corresponding monthly and total values.

Handwritten marks: '12' and a signature.

Handwritten mark: a signature.

Handwritten mark: a signature.





H. AYUNTAMIENTO DE CABORCA  
 DEPENDENCIA: OB26 ORG. OP. MPAL DE AGUA POTABLE A Y S DE CABORCA

| CLAVE | CAPITULO/ PARTIDA   | ANUAL             | ENERO           | FEBERO          | MARZO           | ABRIL           | MAYO            | JUNIO           | JULIO           | AGOSTO           | SEPTIEMBRE      | OCTUBRE         | NOVIEMBRE       | DICIEMBRE       | TOTAL        |
|-------|---|-------------------|-----------------|-----------------|-----------------|-----------------|-----------------|-----------------|-----------------|------------------|-----------------|-----------------|-----------------|-----------------|--------------|
| 51500 | Equipo de cómputo y de tecnologías de la información                                | \$ 300,000        | \$ 21,000.00    | \$ 21,000.00    | \$ 24,000.00    | \$ 24,000.00    | \$ 27,000.00    | \$ 27,000.00    | \$ 27,000.00    | \$ 30,000.00     | \$ 27,000.00    | \$ 24,000.00    | \$ 24,000.00    | \$ 24,000.00    | \$ 300,000   |
| 51501 | Equipo de cómputo y de tecnología de la información (BIENES INFORMATICOS)           | \$ 300,000        | \$ 21,000.00    | \$ 21,000.00    | \$ 24,000.00    | \$ 24,000.00    | \$ 27,000.00    | \$ 27,000.00    | \$ 27,000.00    | \$ 30,000.00     | \$ 27,000.00    | \$ 24,000.00    | \$ 24,000.00    | \$ 24,000.00    | \$ 300,000   |
| 51900 | Otros mobiliarios y equipos de administración                                       | \$ -              | \$ -            | \$ -            | \$ -            | \$ -            | \$ -            | \$ -            | \$ -            | \$ -             | \$ -            | \$ -            | \$ -            | \$ -            | \$ -         |
| 51901 | Otros mobiliarios y equipos de administración (EQUIPO DE ADMINISTRACION)            | \$ -              | \$ -            | \$ -            | \$ -            | \$ -            | \$ -            | \$ -            | \$ -            | \$ -             | \$ -            | \$ -            | \$ -            | \$ -            | \$ -         |
| 54000 | VEHÍCULOS Y EQUIPO DE TRANSPORTE  | \$ 800,000        | \$ 56,000.00    | \$ 56,000.00    | \$ 64,000.00    | \$ 64,000.00    | \$ 72,000.00    | \$ 72,000.00    | \$ 72,000.00    | \$ 80,000.00     | \$ 72,000.00    | \$ 64,000.00    | \$ 64,000.00    | \$ 64,000.00    | \$ 800,000   |
| 54100 | Vehículos y equipo terrestre  | \$ 800,000        | \$ 56,000.00    | \$ 56,000.00    | \$ 64,000.00    | \$ 64,000.00    | \$ 72,000.00    | \$ 72,000.00    | \$ 72,000.00    | \$ 80,000.00     | \$ 72,000.00    | \$ 64,000.00    | \$ 64,000.00    | \$ 64,000.00    | \$ 800,000   |
| 54101 | Automoviles y camiones  | \$ 800,000        | \$ 56,000.00    | \$ 56,000.00    | \$ 64,000.00    | \$ 64,000.00    | \$ 72,000.00    | \$ 72,000.00    | \$ 72,000.00    | \$ 80,000.00     | \$ 72,000.00    | \$ 64,000.00    | \$ 64,000.00    | \$ 64,000.00    | \$ 800,000   |
| 56000 | MAQUINARIA, OTROS EQUIPOS Y HERRAMIENTAS  | \$ 1,965,000      | \$ 137,550.00   | \$ 137,550.00   | \$ 157,200.00   | \$ 157,200.00   | \$ 176,850.00   | \$ 176,850.00   | \$ 176,850.00   | \$ 196,500.00    | \$ 176,850.00   | \$ 157,200.00   | \$ 157,200.00   | \$ 157,200.00   | \$ 1,965,000 |
| 56300 | Maquinaria y equipo de construcción   | \$ 1,900,000      | \$ 133,000.00   | \$ 133,000.00   | \$ 152,000.00   | \$ 152,000.00   | \$ 171,000.00   | \$ 171,000.00   | \$ 171,000.00   | \$ 190,000.00    | \$ 171,000.00   | \$ 152,000.00   | \$ 152,000.00   | \$ 152,000.00   | \$ 1,900,000 |
| 56301 | Maquinaria y equipo de construcción   | \$ 1,900,000      | \$ 133,000.00   | \$ 133,000.00   | \$ 152,000.00   | \$ 152,000.00   | \$ 171,000.00   | \$ 171,000.00   | \$ 171,000.00   | \$ 190,000.00    | \$ 171,000.00   | \$ 152,000.00   | \$ 152,000.00   | \$ 152,000.00   | \$ 1,900,000 |
| 56400 | Sistemas de aires acondicionado, calefaccion y de refrigeracion industrial y comerc | \$ 25,000         | \$ 1,750.00     | \$ 1,750.00     | \$ 2,000.00     | \$ 2,000.00     | \$ 2,250.00     | \$ 2,250.00     | \$ 2,250.00     | \$ 2,500.00      | \$ 2,250.00     | \$ 2,000.00     | \$ 2,000.00     | \$ 2,000.00     | \$ 25,000    |
| 56401 | Sistemas de aires acondicionado, calefaccion y de refrigeracion industrial y comerc | \$ 25,000         | \$ 1,750.00     | \$ 1,750.00     | \$ 2,000.00     | \$ 2,000.00     | \$ 2,250.00     | \$ 2,250.00     | \$ 2,250.00     | \$ 2,500.00      | \$ 2,250.00     | \$ 2,000.00     | \$ 2,000.00     | \$ 2,000.00     | \$ 25,000    |
| 56700 | Herramientas y máquinas-herramienta   | \$ 35,000         | \$ 2,450.00     | \$ 2,450.00     | \$ 2,800.00     | \$ 2,800.00     | \$ 3,150.00     | \$ 3,150.00     | \$ 3,150.00     | \$ 3,500.00      | \$ 3,150.00     | \$ 2,800.00     | \$ 2,800.00     | \$ 2,800.00     | \$ 35,000    |
| 56701 | Herramientas  | \$ 35,000         | \$ 2,450.00     | \$ 2,450.00     | \$ 2,800.00     | \$ 2,800.00     | \$ 3,150.00     | \$ 3,150.00     | \$ 3,150.00     | \$ 3,500.00      | \$ 3,150.00     | \$ 2,800.00     | \$ 2,800.00     | \$ 2,800.00     | \$ 35,000    |
| 56900 | Otros equipos   | \$ 5,000          | \$ 350.00       | \$ 350.00       | \$ 400.00       | \$ 400.00       | \$ 450.00       | \$ 450.00       | \$ 450.00       | \$ 500.00        | \$ 450.00       | \$ 400.00       | \$ 400.00       | \$ 400.00       | \$ 5,000     |
| 56901 | Otros equipos   | \$ 5,000          | \$ 350.00       | \$ 350.00       | \$ 400.00       | \$ 400.00       | \$ 450.00       | \$ 450.00       | \$ 450.00       | \$ 500.00        | \$ 450.00       | \$ 400.00       | \$ 400.00       | \$ 400.00       | \$ 5,000     |
| 60000 | INVERSIÓN PÚBLICA   | \$ 2,702,122      | \$ 189,148.56   | \$ 189,148.56   | \$ 216,169.78   | \$ 216,169.78   | \$ 243,191.01   | \$ 243,191.01   | \$ 243,191.01   | \$ 270,212.23    | \$ 243,191.01   | \$ 216,169.78   | \$ 216,169.78   | \$ 216,169.78   | \$ 2,702,122 |
| 61000 | OBRA PÚBLICA EN BIENES DE DOMINIO PÚBLICO   | \$ 2,702,122      | \$ 189,148.56   | \$ 189,148.56   | \$ 216,169.78   | \$ 216,169.78   | \$ 243,191.01   | \$ 243,191.01   | \$ 243,191.01   | \$ 270,212.23    | \$ 243,191.01   | \$ 216,169.78   | \$ 216,169.78   | \$ 216,169.78   | \$ 2,702,122 |
| 61300 | Construcción de obras para el abastecimiento de agua, petróleo, gas, electricidad y | \$ 1,156,817      | \$ 80,977.18    | \$ 80,977.18    | \$ 92,545.34    | \$ 92,545.34    | \$ 104,113.51   | \$ 104,113.51   | \$ 104,113.51   | \$ 115,691.68    | \$ 104,113.51   | \$ 92,545.34    | \$ 92,545.34    | \$ 92,545.34    | \$ 1,156,817 |
| 61305 | Fortalecimiento a Organismos Operadores de Sistemas de Agua Potable                 | \$ 1,156,817      | \$ 80,977.18    | \$ 80,977.18    | \$ 92,545.34    | \$ 92,545.34    | \$ 104,113.51   | \$ 104,113.51   | \$ 104,113.51   | \$ 115,691.68    | \$ 104,113.51   | \$ 92,545.34    | \$ 92,545.34    | \$ 92,545.34    | \$ 1,156,817 |
| 61400 | División de terrenos y construcción de obras de urbanización                        | \$ 1,545,306      | \$ 108,171.39   | \$ 108,171.39   | \$ 123,624.44   | \$ 123,624.44   | \$ 139,077.50   | \$ 139,077.50   | \$ 139,077.50   | \$ 154,530.55    | \$ 139,077.50   | \$ 123,624.44   | \$ 123,624.44   | \$ 123,624.44   | \$ 1,545,306 |
| 61409 | Infraestructura y Equipamiento en Materia de Alcantarillado                         | \$ 1,545,306      | \$ 108,171.39   | \$ 108,171.39   | \$ 123,624.44   | \$ 123,624.44   | \$ 139,077.50   | \$ 139,077.50   | \$ 139,077.50   | \$ 154,530.55    | \$ 139,077.50   | \$ 123,624.44   | \$ 123,624.44   | \$ 123,624.44   | \$ 1,545,306 |
|       |   | \$ 107,748,306.00 | \$ 7,542,381.42 | \$ 7,542,381.42 | \$ 8,619,864.48 | \$ 8,619,864.48 | \$ 9,697,347.54 | \$ 9,697,347.54 | \$ 9,697,347.54 | \$ 10,774,830.60 | \$ 9,697,347.54 | \$ 8,619,864.48 | \$ 8,619,864.48 | \$ 8,619,864.48 | #####        |
|       | H.Caborca, Sonora a 12 de Diciembre del 2023  |                   |                 |                 |                 |                 |                 |                 |                 |                  |                 |                 |                 |                 |              |
|       | ING. MARIO ENRIQUE LÓPEZ ESPINOZA<br>DIRECTOR DOMAPAS                               |                   |                 |                 |                 |                 |                 |                 |                 |                  |                 |                 |                 |                 |              |

18

12

*[Handwritten signature]*

*[Handwritten signature]*

*[Handwritten signature]*

*[Handwritten signature]*



PRESUPUESTO DE EGRESOS MUNICIPAL 2024  
RESUMEN GLOBAL  
ORGANISMO OPERADOR MUNICIPAL DE AGUA POTABLE ALCANTARILLADO Y SANEAMIENTO DE CABORCA  
PRESUPUESTO DE GASTOS DE ADMINISTRACION Y OPERACIÓN POR EL PERIODO

PEM- 7

MUNICIPIO.: H. CABORCA, SONORA.

DEPENDENCIA: OB ORGANISMO OPERADOR MUNICIPAL DE AGUA POTABLE ALCANTARILLADO Y SANEAMIENTO DE CABORCA

| CLAVE | UNIDAD RESPONSABLE   | CLAVE | PROGRAMA                                     | PRESUPUESTO ANUAL | CLAVE | CAPITULO                                | PRESUPUESTO ANUAL |
|-------|--|-------|--|-------------------|-------|---|-------------------|
| OB    | ORGANISMO OPERADOR MUNICIPAL DE AGUA POTABLE ALCANTARILLADO Y SANEAMIENTO DE CABORCA | AA    | POLITICA Y PLANEACION DE LA ADMON. DEL AGUA. | 107,748,306       | 1000  | SERVICIOS PERSONALES                    | 61,045,481        |
|       |  |       |  |                   | 2000  | MATERIALES Y SUMINISTROS                | 13,424,710        |
|       |  |       |  |                   | 3000  | SERVICIOS GENERALES                     | 27,485,992        |
|       |  |       |  |                   | 4000  | TRANSFERENCIAS DE RECURSOS A ORGANISMOS | -                 |
|       |  |       |  |                   | 5000  | BIENES MUEBLES E INMUEBLES              | 3,090,000         |
|       |  |       |  |                   | 6000  | INVERSIONES EN INFRAESTRUCTURA          | 2,702,122         |
|       |  |       |  |                   | 9000  | DEUDA PUBLICA                           | -                 |
|       |  |       |  |                   | TOTAL |   |                   |

H. CABORCA, SONORA. A 12 DE DICIEMBRE DEL 2023

ING. MARIO ENRIQUE LOPEZ ESPINOZA  
DIRECTOR OOMAPAS

12

*[Handwritten signature]*

R

A

*[Handwritten mark]*

**PRESUPUESTO DE EGRESOS MUNICIPAL 2024  
ANALITICO DEL SERVICIO DE LA DEUDA**

PEM-8

MUNICIPIO: H. CABORCA SONORA

DEPENDENCIA: OB ORG. OPERADOR MUNICIPAL DE AGUA POTABLE ALCANTARILLADO Y SANEAMIENTO DE CABORCA

| CONCEPTO                 | ENERO | FEBRERO | MARZO          | ABRIL | MAYO | JUNIO | JULIO | AGOSTO | SEPTIEMBRE | OCTUBRE | NOVIEMBRE | DICIEMBRE | TOTAL |
|--------------------------|-------|---------|----------------|-------|------|-------|-------|--------|------------|---------|-----------|-----------|-------|
| <b>AMORTIZACIONES</b>    | -     | -       | -              | -     | -    | -     | -     | -      | -          | -       | -         | -         | -     |
| PROVEEDORES Y ACREEDORES | -     | -       | SIN MOVIMIENTO |       | -    | -     | -     | -      | -          | -       | -         | -         | -     |
| <b>INTERESES</b>         | -     | -       | -              | -     | -    | -     | -     | -      | -          | -       | -         | -         | -     |
| <b>TOTALES</b>           | -     | -       | -              | -     | -    | -     | -     | -      | -          | -       | -         | -         | -     |

H. Caborca, Sonora a 12 de Diciembre del 2023

  
**ING. MARIO ENRIQUE LOPEZ ESPINOZA**  
 DIRECTOR OOMAPAS

12

*R*

*A*

*[Handwritten mark]*

**PRESUPUESTO DE EGRESOS MUNICIPAL 2024  
INFORMACION ADMINISTRATIVA MUNICIPAL**

MUNICIPIO: H. CABORCA, SONORA

PEM-9

DEPENDENCIA: OB ORGANISMO OPERADOR MUNICIPAL DE AGUA POTABLE ALCANTARILLADO Y SANEAMIENTO CABORCA

**ORGANIGRAMA DEL OOMAPAS CABORCA**

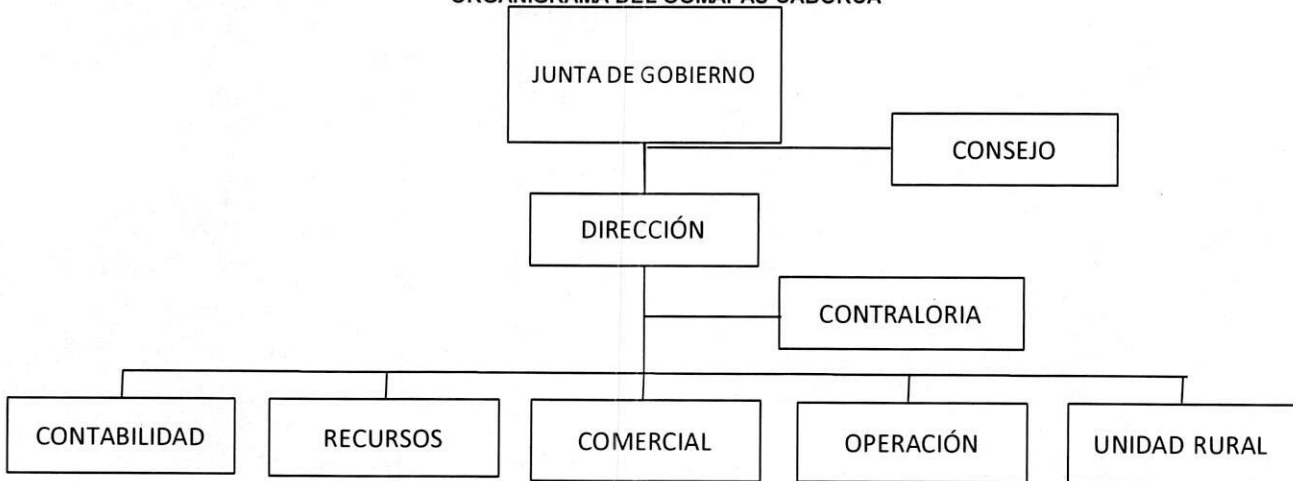

| CANTIDAD DE PLAZAS | ANALITICO DE RECURSOS HUMANOS         |    | SUELDO MENSUAL POR PUESTO Y PLAZAS |
|--------------------|---------------------------------------|----|------------------------------------|
|                    | DENOMINACIÓN DE LOS PUESTOS           |    |                                    |
| 1                  | ALBAÑIL                               | \$ | 11,894.44                          |
| 1                  | ALMACENISTA                           | \$ | 14,540.19                          |
| 1                  | ARCHIVO                               | \$ | 15,977.69                          |
| 1                  | ASESOR DE OPERACIONES                 | \$ | 30,580.16                          |
| 1                  | ASISTENTE ADMINISTRATIVO              | \$ | 15,977.69                          |
| 1                  | ASISTENTE ADMINISTRATIVO TECNICO      | \$ | 28,627.18                          |
| 1                  | AUX ADMINISTRATIVO TECNICO            | \$ | 15,207.68                          |
| 1                  | AUX CONTABLE Y ADMVO                  | \$ | 13,321.77                          |
| 1                  | AUX DE CONTRALORIA Y ADMINISTRATIVO   | \$ | 21,514.38                          |
| 1                  | AUX INST MEDIDORES Y O RECONEXIONES   | \$ | 13,728.97                          |
| 1                  | AUX. DE PLANEACION Y CONTABILIDAD     | \$ | 28,480.59                          |
| 1                  | AUXILIAR ADMINISTRATIVO               | \$ | 23,496.74                          |
| 1                  | AUXILIAR COMERCIAL                    | \$ | 15,977.69                          |
| 1                  | AUXILIAR DE ALMACEN                   | \$ | 14,429.36                          |
| 1                  | AUXILIAR DE CONTABILIDAD              | \$ | 22,271.30                          |
| 1                  | AUXILIAR DE CONTRALORIA               | \$ | 21,514.38                          |
| 1                  | AUXILIAR DE COORDINACION LECTURISTAS  | \$ | 17,884.68                          |
| 1                  | AUXILIAR DE CULTURA DE AGUA           | \$ | 15,977.69                          |
| 1                  | AUXILIAR DE INGRESOS                  | \$ | 12,723.90                          |
| 1                  | AUXILIAR DE LECTURAS                  | \$ | 17,884.68                          |
| 2                  | AUXILIAR DE OFICINA                   | \$ | 31,955.39                          |
| 1                  | AUXILIAR DE RECURSOS HUMANOS          | \$ | 21,449.86                          |
| 1                  | AUXILIAR OFICINA OPERATIVA            | \$ | 13,836.60                          |
| 1                  | AUXILIAR TECNICO DE SERVICIOS         | \$ | 14,499.31                          |
| 3                  | BOMBERO                               | \$ | 38,406.21                          |
| 2                  | BOMBERO PARAMEDICO                    | \$ | 22,995.00                          |
| 2                  | CAJERA                                | \$ | 31,110.96                          |
| 1                  | CAJERA PRINCIPAL                      | \$ | 16,557.04                          |
| 1                  | COMPRAS Y PRESUPUESTOS                | \$ | 17,884.68                          |
| 1                  | COORD DE CONTRALORIA INTERNA          | \$ | 40,394.23                          |
| 1                  | COORD DE RECURSOS HUMANOS             | \$ | 30,580.16                          |
| 1                  | COORD REL PUBLICAS Y COMERCIALIZACION | \$ | 29,519.83                          |
| 1                  | COORDINADOR DE CONTABILIDAD           | \$ | 34,514.54                          |
| 1                  | COORDINADOR DE OPERACION              | \$ | 30,580.16                          |
| 1                  | COORDINADOR DEL DPTO TECNICO          | \$ | 26,979.20                          |
| 1                  | DIRECTOR GENERAL                      | \$ | 50,199.36                          |
| 4                  | DRENAJERO                             | \$ | 48,851.60                          |
| 1                  | ENCARG INFORMA Y SISTEMAS             | \$ | 26,012.46                          |
| 1                  | ENCARG TALLER MEDIDORES               | \$ | 13,369.04                          |
| 1                  | ENCARGA RECUPERA CARTERA Y PAD USUARI | \$ | 25,338.25                          |
| 1                  | ENCARGADO ADMINISTRATIVO ZONA NORTE   | \$ | 21,514.38                          |

**PRESUPUESTO DE EGRESOS MUNICIPAL 2024  
INFORMACION ADMINISTRATIVA MUNICIPAL**

MUNICIPIO: H. CABORCA, SONORA

PEM-9

DEPENDENCIA: OB ORGANISMO OPERADOR MUNICIPAL DE AGUA POTABLE ALCANTARILLADO Y SANEAMIENTO CABORCA

**ORGANIGRAMA DEL OOMAPAS CABORCA**



| CANTIDAD DE PLAZAS | ANALITICO DE RECURSOS HUMANOS     |  | SUELDO MENSUAL POR PUESTO Y PLAZAS |
|--------------------|-----------------------------------|--|------------------------------------|
|                    | DENOMINACIÓN DE LOS PUESTOS       |  |                                    |
| 2                  | ENCARGADO DE INSTALACION          |  | \$ 29,884.56                       |
| 1                  | ENCARGADO DE LIMPIEZA             |  | \$ 11,783.11                       |
| 1                  | ENCARGADO DE OBRAS                |  | \$ 16,573.33                       |
| 1                  | ENCARGADO DE SERVICIOS TECNICOS   |  | \$ 14,499.31                       |
| 1                  | ENCARGADO FUGAS CULTURA AGUA      |  | \$ 15,977.69                       |
| 8                  | FONTANERO                         |  | \$ 96,557.10                       |
| 1                  | INSP DE OBRAS Y PRESUPUESTOS      |  | \$ 17,884.68                       |
| 6                  | INSPECTOR DE SERVICIO             |  | \$ 81,080.37                       |
| 1                  | INSTALADOR DE OBRAS               |  | \$ 16,219.14                       |
| 1                  | LECTURISTA COORDINADOR            |  | \$ 17,884.68                       |
| 15                 | LECTURISTA VERIFICADOR            |  | \$ 207,539.46                      |
| 1                  | MECANICO                          |  | \$ 12,897.88                       |
| 1                  | OPERADOR DE CAMION VACTOR         |  | \$ 12,897.88                       |
| 4                  | OPERADOR DE RETROEXCAVADORA       |  | \$ 51,591.53                       |
| 1                  | OPERADOR GENERAL                  |  | \$ 15,478.51                       |
| 2                  | PARAMEDICO                        |  | \$ 22,995.00                       |
| 23                 | PEON                              |  | \$ 265,883.64                      |
| 2                  | PEON ALBAÑIL                      |  | \$ 23,470.72                       |
| 1                  | PEON AUXILIAR DE TALLERES         |  | \$ 11,687.60                       |
| 1                  | SECRETARIA CAPTURISTA             |  | \$ 20,554.98                       |
| 3                  | SECRETARIA DE ATENCION A USUARIOS |  | \$ 47,933.08                       |
| 1                  | SECRETARIA DE DIRECCION           |  | \$ 13,513.40                       |
| 1                  | SECRETARIO DE CONTRATOS           |  | \$ 16,800.08                       |
| 1                  | SECRETARIO GENERAL                |  | \$ 26,879.88                       |
| 1                  | SERV GRALES OBRA CHOFER           |  | \$ 12,547.48                       |
| 1                  | SOLDADOR                          |  | \$ 12,324.53                       |
| 1                  | SUPERVISOR DE CONTRATOS           |  | \$ 13,513.40                       |
| 1                  | SUPERVISOR DE OBRA                |  | \$ 13,513.40                       |
| 1                  | SUPERVISOR DE OBRAS               |  | \$ 28,480.59                       |
| 2                  | SUPERVISOR DE TALLER              |  | \$ 25,446.52                       |
| 4                  | SUPERVISOR E INSTALADOR DE REDES  |  | \$ 49,048.97                       |
| 1                  | SUPLENTE ADMINISTRATIVA           |  | \$ 13,321.77                       |
| 3                  | VELADOR                           |  | \$ 38,406.21                       |
| 2                  | VELADOR PLANTA TRATAMIENTO        |  | \$ 23,697.63                       |
| 1                  | VIGILANCIA GARZA                  |  | \$ 11,497.50                       |
| 0                  | BACHEADOR                         |  | \$ -                               |

**PRESUPUESTO DE EGRESOS MUNICIPAL 2024**  
**INFORMACIÓN ADMINISTRATIVA MUNICIPAL**

PEM-9A

**MUNICIPIO: H. CABORCA SONORA**

**DEPENDENCIA: OB ORGANISMO OPERADOR MUNICIPAL DE AGUA POTABLE ALCANTARILLADO Y SANEAMIENTO DE CABORCA.**

| RECURSOS MATERIALES |           |                            |
|---------------------|-----------|----------------------------|
| Vehículo            | Cantidad  | Condiciones de Uso         |
| Camioneta           | 1         | Buenas Condiciones         |
| Pick up             | 4         | Malas Condiciones          |
| Pick up             | 10        | Regular Condiciones        |
| Pick up             | 16        | Buenas Condiciones         |
| Sedan               | 2         | Regular Condiciones        |
| Sedan               | 2         | Buenas Condiciones         |
| Camabaja            | 1         | Buenas Condiciones         |
| De volteo           | 1         | Buenas Condiciones         |
| Camión plataforma   | 1         | Regular Condiciones        |
| Camión plataforma   | 1         | Buenas Condiciones         |
| Retroexcavadoras    | 2         | Buenas Condiciones         |
| Retroexcavadoras    | 3         | Regular Condiciones        |
| Pipa                | 1         | Buenas Condiciones         |
| Vactor              | 2         | Buenas Condiciones         |
| <b>TOTAL</b>        | <b>47</b> |                            |
|                     | <b>4</b>  | <b>Malas Condiciones</b>   |
|                     | <b>16</b> | <b>Regular condiciones</b> |
|                     | <b>27</b> | <b>Buenas condiciones</b>  |
|                     | <b>47</b> |                            |

| SERVICIOS INFORMÁTICOS |  |
|------------------------|--|
| <b>Equipo (s):</b>     | <b>54 Computadoras personales PC y 3 Servidor Proliant ML350</b>   |
| Area Administrativa    | 33   |
| Area Operativa         | 2  |
| Area Tecnica           | 4  |
| <b>Laptop</b>          | <b>8</b>   |
| Area Administrativa    | 6  |
| Area Tecnica           | 1  |
| <b>Impresora (s):</b>  | <b>23</b>  |
| Matriz                 | 3  |
| Inyeccion de tinta     | 2  |
| Laser                  | 8  |
| Plotter                | 1  |
| MiniPrinter            | 7  |
| Xerox WorkCentre       | 2  |
| <b>Programa (s):</b>   | Microsoft Windows XP, Vista, 7, 8, 10.<br>Microsoft Windows 12 Server.<br>Sistema contable gubernamental SAACG:NET de Indetec.<br>Microsoft Office 2013.<br>Sistema comercial Agua Procesos.<br>Contavisión. |

| OTROS EQUIPOS |
|---------------|
|               |

H. CABORCA, SONORA. A 12 DE DICIEMBRE 2023

**ING. MARIO ENRIQUE LOPEZ ESPINOZA**  
**DIRECTOR OOMAPAS**

12

**PRESUPUESTO DE EGRESOS MUNICIPAL 2024**  
**COMPARATIVO PRESUPUESTAL**  
**2023-2024**

**PEM- 10**

**MUNICIPIO.: H. CABORCA, SONORA.**

**DEPENDENCIA: OB ORGANISMO OPERADOR MUNICIPAL DE AGUA POTABLE ALCANTARILLADO Y SANEAMIENTO DE CABORCA**

| CAPITULO | DENOMINACION                          | A                     | B                          | C                   | VARIACION%<br>(C-B)/B |
|----------|---------------------------------------|-----------------------|----------------------------|---------------------|-----------------------|
|          |                                       | PRESUPUESTADO<br>2023 | EJERCICIO ESTIMADO<br>2023 | PRESUPUESTO<br>2024 |                       |
| 1000     | SERVICIOS PERSONALES                  | 58,145,743            | 57,443,535                 | 61,045,481          | 6.27%                 |
| 2000     | MATERIALES Y SUMINISTROS              | 11,333,931            | 13,208,361                 | 13,424,710          | 1.64%                 |
| 3000     | SERVICIOS GENERALES                   | 25,750,225            | 27,755,702                 | 27,485,992          | -0.97%                |
| 4000     | TRANSF.DE RECURSOS A OTROS ORGANISMOS | -                     | -                          | -                   | 0.00%                 |
| 5000     | BIENES MUEBLES E INMUEBLES            | 3,195,000             | 4,385,425                  | 3,090,000           | -29.54%               |
| 6000     | INVERSIONES EN INFRAESTRUCTURA        | 2,539,000             | 5,415,115                  | 2,702,122           | -50.10%               |
| 7000     | INVERSIONES PRODUCTIVAS               | -                     | -                          | -                   |                       |
| 8000     | EROGACIONES EXTRAORDINARIAS           | -                     | -                          | -                   |                       |
| 9000     | DEUDA PUBLICA                         | -                     | -                          | -                   |                       |
|          |                                       | 100,963,899           | 108,208,138                | 107,748,306         | -0.42%                |

H. CABORCA, SONORA. A 12 DE DICIEMBRE DEL 2023

ING. MARIO ENRIQUE LOPEZ ESPINOZA  
 DIRECTOR OOMAPAS

12

| ORGANISMO OPERADOR MUNICIPAL DE AGUA POTABLE, ALCANTARILLADO Y SANEAMIENTO DE CABORCA<br>Proyecciones de Egresos - LDF<br>(PESOS)<br>(CIFRAS NOMINALES) |                    |                    |
|---|--------------------|--------------------|
| Concepto (b)  | 2024               | 2025               |
| <b>1. Gasto No Etiquetado (1=A+B+C+D+E+F+G+H+I)</b>   | <b>107,748,306</b> | <b>113,135,721</b> |
| A. Servicios Personales   | 61,045,481         | 64,097,755         |
| B. Materiales y Suministros   | 13,424,710         | 14,095,946         |
| C. Servicios Generales  | 27,485,992         | 28,860,292         |
| D. Transferencias, Asignaciones, Subsidios y Otras Ayudas   | 0                  | 0                  |
| E. Bienes Muebles, Inmuebles e Intangibles  | 3,090,000          | 3,244,500          |
| F. Inversión Pública  | 2,702,122          | 2,837,228          |
| G. Inversiones Financieras y Otras Provisiones  | 0                  | 0                  |
| H. Participaciones y Aportaciones   | 0                  | 0                  |
| I. Deuda Pública  | 0                  | 0                  |
| <b>2. Gasto Etiquetado (2=A+B+C+D+E+F+G+H+I)</b>  | <b>0</b>           | <b>0</b>           |
| A. Servicios Personales   | 0                  | 0                  |
| B. Materiales y Suministros   | 0                  | 0                  |
| C. Servicios Generales  | 0                  | 0                  |
| D. Transferencias, Asignaciones, Subsidios y Otras Ayudas   | 0                  | 0                  |
| E. Bienes Muebles, Inmuebles e Intangibles  | 0                  | 0                  |
| F. Inversión Pública  | 0                  | 0                  |
| G. Inversiones Financieras y Otras Provisiones  | 0                  | 0                  |
| H. Participaciones y Aportaciones   | 0                  | 0                  |
| I. Deuda Pública  | 0                  | 0                  |
| <b>3. Total de Egresos Proyectados (3 = 1 + 2)</b>  | <b>107,748,306</b> | <b>113,135,721</b> |

H.CABORCA SONORA A 13 DE DICIEMBRE 2023

ING. MARIO ENRIQUE LOPEZ ESPINOZA  
DIRECTOR OOMAPAS

|  ORGANISMO OPERADOR MUNICIPAL DE AGUA POTABLE, ALCANTARILLADO Y SANEAMIENTO DE CABORCA (a)<br>Resultados de Egresos - LDF 2022-2023<br>(PESOS) |                   |      |                    |
|---|-------------------|------|--------------------|
| Concepto  | 2022              | 2023 |                    |
| <b>1. Gasto No Etiquetado (1=A+B+C+D+E+F+G+H+I)</b>   | <b>93,378,037</b> |      | <b>108,208,138</b> |
| A. Servicios Personales   | 47,765,581        |      | 57,443,535         |
| B. Materiales y Suministros   | 11,048,414        |      | 13,208,361         |
| C. Servicios Generales  | 23,630,419        |      | 27,755,702         |
| D. Transferencias, Asignaciones, Subsidios y Otras Ayudas   | 0                 |      | 0                  |
| E. Bienes Muebles, Inmuebles e Intangibles  | 4,418,135         |      | 4,385,425          |
| F. Inversión Pública  | 6,515,488         |      | 5,415,115          |
| G. Inversiones Financieras y Otras Provisiones  |                   |      |                    |
| H. Participaciones y Aportaciones   |                   |      |                    |
| I. Deuda Pública  |                   |      |                    |
| <b>2. Gasto Etiquetado (2=A+B+C+D+E+F+G+H+I)</b>  | <b>0</b>          |      | <b>0</b>           |
| A. Servicios Personales   |                   |      |                    |
| B. Materiales y Suministros   |                   |      |                    |
| C. Servicios Generales  |                   |      |                    |
| D. Transferencias, Asignaciones, Subsidios y Otras Ayudas   |                   |      |                    |
| E. Bienes Muebles, Inmuebles e Intangibles  |                   |      |                    |
| F. Inversión Pública  |                   |      |                    |
| G. Inversiones Financieras y Otras Provisiones  |                   |      |                    |
| H. Participaciones y Aportaciones   |                   |      |                    |
| I. Deuda Pública  |                   |      |                    |
| <b>3. Total del Resultado de Egresos (3=1+2)</b>  | <b>93,378,037</b> |      | <b>108,208,138</b> |

H.CABORCA SONORA A 13 DE DICIEMBRE 2023

ING. MARIO ENRIQUE LOPEZ ESPINOZA  
DIRECTOR OOMAPAS





**ORGANISMO OPERADOR MUNICIPAL DE AGUA POTABLE ALCANTARILLADO Y SANEAMIENTO DE CABORCA**

**información adicional del Proyecto del Presupuesto de Egresos. 2024**

H. CABORCA, SONORA.

Presupuesto de Egresos para el Ejercicio Fiscal 2024

| Clasificador por Objeto del Gasto   | Importe        |
|---|----------------|
| Total   | 107,748,306.00 |
| Servicios Personales  | 61,045,481.14  |
| Remuneraciones al Personal de Carácter Permanente                         | 29,395,583.36  |
| Remuneraciones al Personal de Carácter Transitorio                        | 50,000.00      |
| Remuneraciones Adicionales y Especiales                                   | 17,692,858.94  |
| Seguridad Social  | 9,957,038.84   |
| Otras Prestaciones Sociales y Económicas                                  | 3,950,000.00   |
| Previsiones   |                |
| Pago de Estímulos a Servidores Públicos                                   |                |
| Materiales y Suministros  | 13,420,710.20  |
| Materiales de Administración, Emisión de Documentos y Artículos Oficiales | 879,916.13     |
| Alimentos y Utensilios  | 428,095.47     |
| Materias Primas y Materiales de Producción y Comercialización             | -              |
| Materiales y Artículos de Construcción y de Reparación                    | 5,546,717.56   |
| Productos Químicos, Farmacéuticos y de Laboratorio                        | 500,000.00     |
| Combustibles, Lubricantes y Aditivos                                      | 3,890,123.90   |
| Vestuario, Blancos, Prendas de Protección y Artículos Deportivos          | 1,024,336.91   |
| Materiales y Suministros para Seguridad                                   |                |
| Herramientas, Refacciones y Accesorios Menores                            | 1,151,520.23   |
| Servicios Generales   | 27,489,992.36  |
| Servicios Básicos   | 15,825,142.73  |
| Servicios de Arrendamiento  | 2,652,424.59   |
| Servicios Profesionales, Científicos, Técnicos y Otros Servicios          | 1,427,201.16   |
| Servicios Financieros, Bancarios y Comerciales                            | 802,209.03     |
| Servicios de Instalación, Reparación, Mantenimiento y Conservación        | 4,872,377.70   |
| Servicios de Comunicación Social y Publicidad                             | 350,000.00     |
| Servicios de Traslado y Viáticos  | 230,000.00     |
| Servicios Oficiales   | 102,497.28     |
| Otros Servicios Generales   | 1,228,139.87   |
| Transferencias, Asignaciones, Subsidios y Otras Ayudas                    |                |
| Transferencias Internas y Asignaciones al Sector Público                  |                |
| Transferencias al Resto del Sector Público                                |                |
| Subsidios y Subvenciones  |                |
| Ayudas Sociales   |                |
| Pensiones y Jubilaciones  |                |
| Transferencias a Fideicomisos, Mandatos y Otros Análogos                  |                |
| Transferencias a la Seguridad Social                                      |                |
| Donativos   |                |
| Transferencias al Exterior  |                |
| Bienes Muebles, Inmuebles e Intangibles                                   | 3,090,000.00   |
| Mobiliario y Equipo de Administración                                     | 325,000.00     |
| Equipo de Computo y Tecnologías de la información                         | -              |
| Otros mobiliarios y equipo de Administración                              | -              |
| Vehículos y Equipo de Transporte  | 800,000.00     |
| Equipo de Defensa y Seguridad   |                |

A

*[Handwritten signature]*

**ORGANISMO OPERADOR MUNICIPAL DE AGUA POTABLE ALCANTARILLADO Y SANEAMIENTO DE CABORCA**

**información adicional del Proyecto del Presupuesto de Egresos. 2024**

H. CABORCA, SONORA.

Presupuesto de Egresos para el Ejercicio Fiscal 2024

|   |              |
|---|--------------|
| Maquinaria, Otros Equipos y Herramientas                      | 1,965,000.00 |
| Activos Biológicos  |              |
| Bienes Inmuebles  |              |
| Activos Intangibles   |              |
| Inversión Pública   | 2,702,122.30 |
| Obra Pública en Bienes de Dominio Público                     | 2,702,122.30 |
| Obra Pública en Bienes Propios                                |              |
| Proyectos Productivos y Acciones de Fomento                   |              |
| Inversiones Financieras y Otras Provisiones                   |              |
| Inversiones para el Fomento de Actividades Productivas        |              |
| Acciones y Participaciones de Capital                         |              |
| Compra de Títulos y Valores                                   |              |
| Concesión de Préstamos  |              |
| Inversiones en Fideicomisos, Mandatos y Otros Análogos        |              |
| Otras Inversiones Financieras                                 |              |
| Provisiones para Contingencias y Otras Erogaciones Especiales |              |
| Participaciones y Aportaciones                                |              |
| Participaciones   |              |
| Aportaciones  |              |
| Convenios   |              |
| Deuda Pública   |              |
| Amortización de la Deuda Pública                              |              |
| Intereses de la Deuda Pública                                 |              |
| Comisiones de la Deuda Pública                                |              |
| Gastos de la Deuda Pública                                    |              |
| Costo por Coberturas  |              |
| Apoyos Financieros  |              |
| Adeudos de Ejercicios Fiscales Anteriores (ADEFAS)            |              |

H. CABORCA, SONORA.

Presupuesto de Egresos para el Ejercicio Fiscal 2024

Clasificación Administrativa

Importe

Total

107,748,306.00

|  |                |
|--|----------------|
| Poder Ejecutivo                            |                |
| Poder Legislativo                          |                |
| Poder Judicial                             |                |
| Órganos Autónomos*                         |                |
| Otras Entidades Paraestatales y organismos | 107,748,306.00 |
|  |                |
|  |                |
|  |                |
|  |                |

**ORGANISMO OPERADOR MUNICIPAL DE AGUA POTABLE ALCANTARILLADO Y SANEAMIENTO DE CABORCA**

**información adicional del Proyecto del Presupuesto de Egresos. 2024**

H. CABORCA, SONORA.

Presupuesto de Egresos para el Ejercicio Fiscal 2024

|  |                |
|--|----------------|
| H. CABORCA SONORA.                                   |                |
| Presupuesto de Egresos para el Ejercicio Fiscal 2023 |                |
| Clasificación Administrativa                         | Importe        |
| Total  | 107,748,306.00 |
| Órgano Ejecutivo Municipal                           |                |
| Otras Entidades Paraestatales y organismos           | 107,748,306.00 |

|  |                |
|--|----------------|
| H. CABORCA SONORA  |                |
| Presupuesto de Egresos para el Ejercicio Fiscal 2023                           |                |
| Clasificador Funcional del Gasto   | Importe        |
| Total  | 107,748,306.00 |
| Gobierno   |                |
| Desarrollo Social  |                |
| Desarrollo Económico   |                |
| Otras no clasificadas en funciones anteriores (ABASTECIMIENTO DE AGUA POTABLE) | 107,748,306.00 |

|  |                               |
|--|-------------------------------|
| H. CABORCA SONORA.                                   |                               |
| Presupuesto de Egresos para el Ejercicio Fiscal 2023 |                               |
| Clasificación por Tipo de Gasto                      | Importe                       |
| Total  | 107,748,306.00                |
| Gasto Corriente                                      | 104,658,306.00                |
| Gasto de Capital                                     | 3,090,000.00                  |
| Amortización de la deuda y disminución de pasivos    |                               |
| Pensiones y Jubilaciones                             | <i>Adición DOF 23-12-2015</i> |
| Participaciones                                      | <i>Adición DOF 23-12-2015</i> |

|   |
|---|
| H. CABORCA SONORA   |
| Presupuesto de Egresos para el Ejercicio Fiscal 2024  |
| Prioridades de Gasto  |
| ABASTECIMIENTO DE AGUA POTABLE A LA CIUDADANIA, MANT. Y CONSERVACION DE REDES Y FUENTES DE ABASTECIMIENTO DE AGUA Y ALCANTARILLADO A LA CIUDADANIA                |
| H. CABORCA SONORA   |
| Presupuesto de Egresos para el Ejercicio Fiscal 2023  |
| Programas y Proyectos   |
| REHABILITACION DE RED HIDRAULICA EN BULEVAR MANUEL J. CLOUTHIER ENTRE AVENIDAS LUIS D. COLOSIO Y DURANGO, DE LA COL. INDUSTRIAL, EN EL MUNICIPIO DE CABORCA, SON. |
| AMPLIACION DE RED HIDRAULICA EN CALLE 36 ENTRE AVS. STA. BARBARA Y STA. EVA, HASTA CALLE 35, COL. STA. CECILIA, EN CABORCA, SON.                                  |

**ORGANISMO OPERADOR MUNICIPAL DE AGUA POTABLE ALCANTARILLADO Y SANEAMIENTO DE CABORCA**

**información adicional del Proyecto del Presupuesto de Egresos. 2024**

H. CABORCA, SONORA.

Presupuesto de Egresos para el Ejercicio Fiscal 2024

AMPLIACION DE RED DE DRENAJE SANITARIO, COLECTOR EN AV. SANTA CECILIA ENTRE CALLES 44 Y 45, ATARJEA EN CALLE 45 ENTRE AV. SANTA RAMONA Y AV. DEL CARMEN Y LA CONTRUCCION DE POZOS DE VISITA, EN COL. PALO VERDE, MPIO. DE CABORCA, SON.

AMPLIACION DE RED DE DRENAJE SANITARIO Y LA CONTRUCCION DE POZOS DE VISITA EN CALLE 36 ENTRE AVS. STA BARBARA Y STA. EVA, HASTA CALLE 36, COL. STA. CECILIA, EN CABORCA, SON.

REHABILITACION DE RED DE DRENAJE SANITARIO Y DESCARGAS DOMICILIARIAS, EN AVENIDA H ENTRE CALLES 7 Y 8 EN COLONIA CENTRO, MPIO. DE H. CABORCA, SON.

REHABILITACION DE RED DE DRENAJE SANITARIO Y DESCARGAS DOMICILIARIAS, EN CALLE 9 ENTRE AVENIDAS K Y L EN COLONIA CENTRO, MPIO. DE H. CABORCA, SON.

H. CABORCA SONORA.

Analítico de plazas

| Plaza/puesto                         | Número de plazas | Remuneraciones |
|--------------------------------------|------------------|----------------|
|                                      |                  | Mensual        |
| ALBAÑIL                              | 1                | 11,894.44      |
| ALMACENISTA                          | 1                | 14,540.19      |
| ARCHIVO                              | 1                | 15,977.69      |
| ASESOR DE OPERACIONES                | 1                | 30,580.16      |
| ASISTENTE ADMINISTRATIVO             | 1                | 15,977.69      |
| ASISTENTE ADMINISTRATIVO TECNICO     | 1                | 28,627.18      |
| AUX ADMINISTRATIVO TECNICO           | 1                | 15,207.68      |
| AUX CONTABLE Y ADMVO                 | 1                | 13,321.77      |
| AUX DE CONTRALORIA Y ADMINISTRATIVO  | 1                | 21,514.38      |
| AUX INST MEDIDORES Y O RECONEXIONES  | 1                | 13,728.97      |
| AUX. DE PLANEACION Y CONTABILIDAD    | 1                | 28,480.59      |
| AUXILIAR ADMINISTRATIVO              | 1                | 23,496.74      |
| AUXILIAR COMERCIAL                   | 1                | 15,977.69      |
| AUXILIAR DE ALMACEN                  | 1                | 14,429.36      |
| AUXILIAR DE CONTABILIDAD             | 1                | 22,271.30      |
| AUXILIAR DE CONTRALORIA              | 1                | 21,514.38      |
| AUXILIAR DE COORDINACION LECTURISTAS | 1                | 17,884.68      |
| AUXILIAR DE CULTURA DE AGUA          | 1                | 15,977.69      |
| AUXILIAR DE INGRESOS                 | 1                | 12,723.90      |
| AUXILIAR DE LECTURAS                 | 1                | 17,884.68      |
| AUXILIAR DE OFICINA                  | 2                | 31,955.39      |
| AUXILIAR DE RECURSOS HUMANOS         | 1                | 21,449.86      |
| AUXILIAR OFICINA OPERATIVA           | 1                | 13,836.60      |
| AUXILIAR TECNICO DE SERVICIOS        | 1                | 14,499.31      |
| BOMBERO                              | 3                | 38,406.21      |
| BOMBERO PARAMEDICO                   | 2                | 22,995.00      |
| CAJERA                               | 2                | 31,110.96      |
| CAJERA PRINCIPAL                     | 1                | 16,557.04      |
| COMPRAS Y PRESUPUESTOS               | 1                | 17,884.68      |
| COORD DE CONTRALORIA INTERNA         | 1                | 40,394.23      |

**ORGANISMO OPERADOR MUNICIPAL DE AGUA POTABLE ALCANTARILLADO Y SANEAMIENTO DE CABORCA**

**información adicional del Proyecto del Presupuesto de Egresos. 2024**

H. CABORCA, SONORA.

Presupuesto de Egresos para el Ejercicio Fiscal 2024

|                                       |    |            |
|---------------------------------------|----|------------|
| COORD DE RECURSOS HUMANOS             | 1  | 30,580.16  |
| COORD REL PUBLICAS Y COMERCIALIZACION | 1  | 29,519.83  |
| COORDINADOR DE CONTABILIDAD           | 1  | 34,514.54  |
| COORDINADOR DE OPERACION              | 1  | 30,580.16  |
| COORDINADOR DEL DPTO TECNICO          | 1  | 26,979.20  |
| DIRECTOR GENERAL                      | 1  | 50,199.36  |
| DRENAJERO                             | 4  | 48,851.60  |
| ENCARG INFORMA Y SISTEMAS             | 1  | 26,012.46  |
| ENCARG TALLER MEDIDORES               | 1  | 13,369.04  |
| ENCARGA RECUPERA CARTERA Y PAD USUARI | 1  | 25,338.25  |
| ENCARGADO ADMINISTRATIVO ZONA NORTE   | 1  | 21,514.38  |
| ENCARGADO DE INSTALACION              | 2  | 29,884.56  |
| ENCARGADO DE LIMPIEZA                 | 1  | 11,783.11  |
| ENCARGADO DE OBRAS                    | 1  | 16,573.33  |
| ENCARGADO DE SERVICIOS TECNICOS       | 1  | 14,499.31  |
| ENCARGADO FUGAS CULTURA AGUA          | 1  | 15,977.69  |
| FONTANERO                             | 8  | 96,557.10  |
| INSP DE OBRAS Y PRESUPUESTOS          | 1  | 17,884.68  |
| INSPECTOR DE SERVICIO                 | 6  | 81,080.37  |
| INSTALADOR DE OBRAS                   | 1  | 16,219.14  |
| LECTURISTA COORDINADOR                | 1  | 17,884.68  |
| LECTURISTA VERIFICADOR                | 15 | 207,539.46 |
| MECANICO                              | 1  | 12,897.88  |
| OPERADOR DE CAMION VACTOR             | 1  | 12,897.88  |
| OPERADOR DE RETROEXCAVADORA           | 4  | 51,591.53  |
| OPERADOR GENERAL                      | 1  | 15,478.51  |
| PARAMEDICO                            | 2  | 22,995.00  |
| PEON                                  | 23 | 265,883.64 |
| PEON ALBAÑIL                          | 2  | 23,470.72  |
| PEON AUXILIAR DE TALLERES             | 1  | 11,687.60  |
| SECRETARIA CAPTURISTA                 | 1  | 20,554.98  |
| SECRETARIA DE ATENCION A USUARIOS     | 3  | 47,933.08  |
| SECRETARIA DE DIRECCION               | 1  | 13,513.40  |
| SECRETARIO DE CONTRATOS               | 1  | 16,800.08  |
| SECRETARIO GENERAL                    | 1  | 26,879.88  |
| SERV GRALES OBRA CHOFER               | 1  | 12,547.48  |
| SOLDADOR                              | 1  | 12,324.53  |
| SUPERVISOR DE CONTRATOS               | 1  | 13,513.40  |
| SUPERVISOR DE OBRA                    | 1  | 13,513.40  |
| SUPERVISOR DE OBRAS                   | 1  | 28,480.59  |
| SUPERVISOR DE TALLER                  | 2  | 25,446.52  |
| SUPERVISOR E INSTALADOR DE REDES      | 4  | 49,048.97  |
| SUPLENTE ADMINISTRATIVA               | 1  | 13,321.77  |
| VELADOR                               | 3  | 38,406.21  |
| VELADOR PLANTA TRATAMIENTO            | 2  | 23,697.63  |
| VIGILANCIA GARZA                      | 1  | 11,497.50  |
| BACHEADOR                             | 0  | 0.00       |